



# **STAREA UNIVERSITĂȚII 2022 RAPORT**



**DIDACTIC + CALITATE**

**CERCETARE**

**SOCIAL**

**DEZVOLTARE INSTITUȚIONALĂ**

**STAȚIUNEA DIDACTICĂ**

**SERVICII ADMINISTRATIVE**

**FINANCIAR CONTABIL**

# **ACTIVITATEA DIDACTICĂ + CALITATE**

- **Creșterea atractivității programelor de studii – L, M, D**
- **Reducerea abandonului școlar**
- **Scăderea ratei de abandon - consiliere, tutorat, mentorat**
- **Acordarea de facilități studenților cu risc**
- **Intensificarea activităților de consultații**
- **Implicare mai mare din partea cadrelor didactice**
- **Feed-back > eficient ALUMNI**
- **Flexibilizarea curriculei și adaptarea la piața muncii**

# PROGRAME DE STUDII

- **Ciclul I : Licență - 15 specializări**  
- M. V. limba engleză
- **Ciclul II - Master - 20 programe**
- **Ciclul III – Doctorat - 5 domenii**  
**30 specializări**





# **FIRAA**

**Științe fundamentale în zootehnie**

**CONTROL, EXPERTIZĂ ȘI SERVICII**

**Managementul produselor**

**RESURSE ANIMALE ȘI TEHNOLOGII**

## **MASTERE NOI**

- **Management în industria ospitalității**
- **Managementul proiectelor și antreprenariat în domeniul agroalimentar**

# STUDENȚI Î.F.



USV 1842

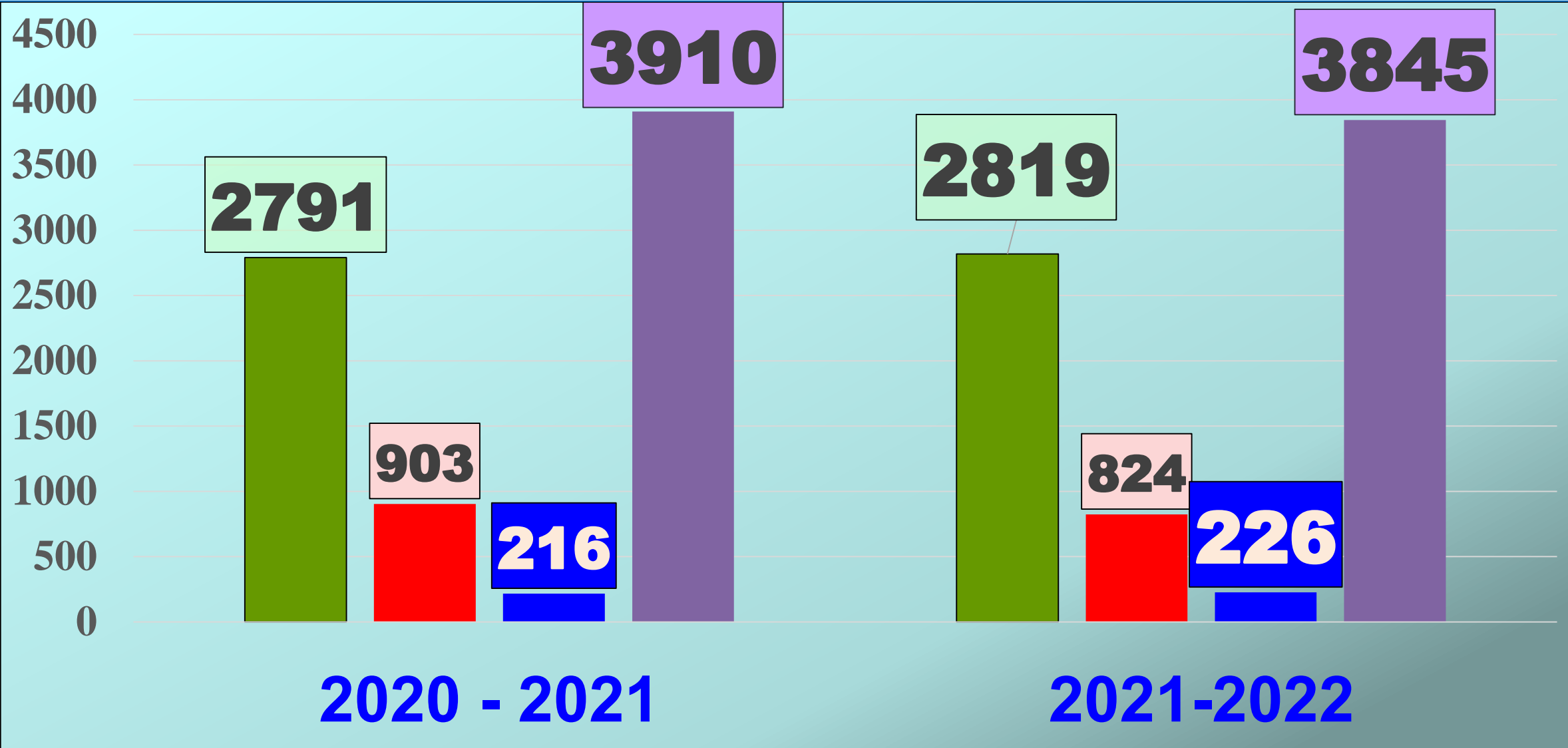

**Licență**   **Master**   **Doctorat**   **Total USV**

# STUDENȚI STRĂINI



USV 1842

<b>Forma de finanțare</b>	<b>2020</b>	<b>2021</b>	<b>2022</b>
<b>Buget</b> ( Moldova, Ucraina, Bulgaria, Turkmenistan)	<b>91</b>	<b>86</b>	<b>71</b>
<b>Taxă</b> ( Moldova, Ucraina, Grecia, Cipru, Israel)	<b>4</b>	<b>3</b>	<b>5</b>
<b>CPNV</b> ( Moldova, Ucraina)	<b>26</b>	<b>17</b>	<b>27</b>
<b>CPV</b> (Israel, Franța, Belgia, Grecia, Rep. Moldova)	<b><u>119</u></b>	<b>144</b>	<b><u>228</u></b>
<b>TOTAL</b>	<b>240</b>	<b>250</b>	<b>331</b>

# ADMITERE 2022 - LICENȚĂ

**1511 candidați / 700 locuri buget**

**A 1,8 + H 1,5 + IRA 2 + MV 4,1**

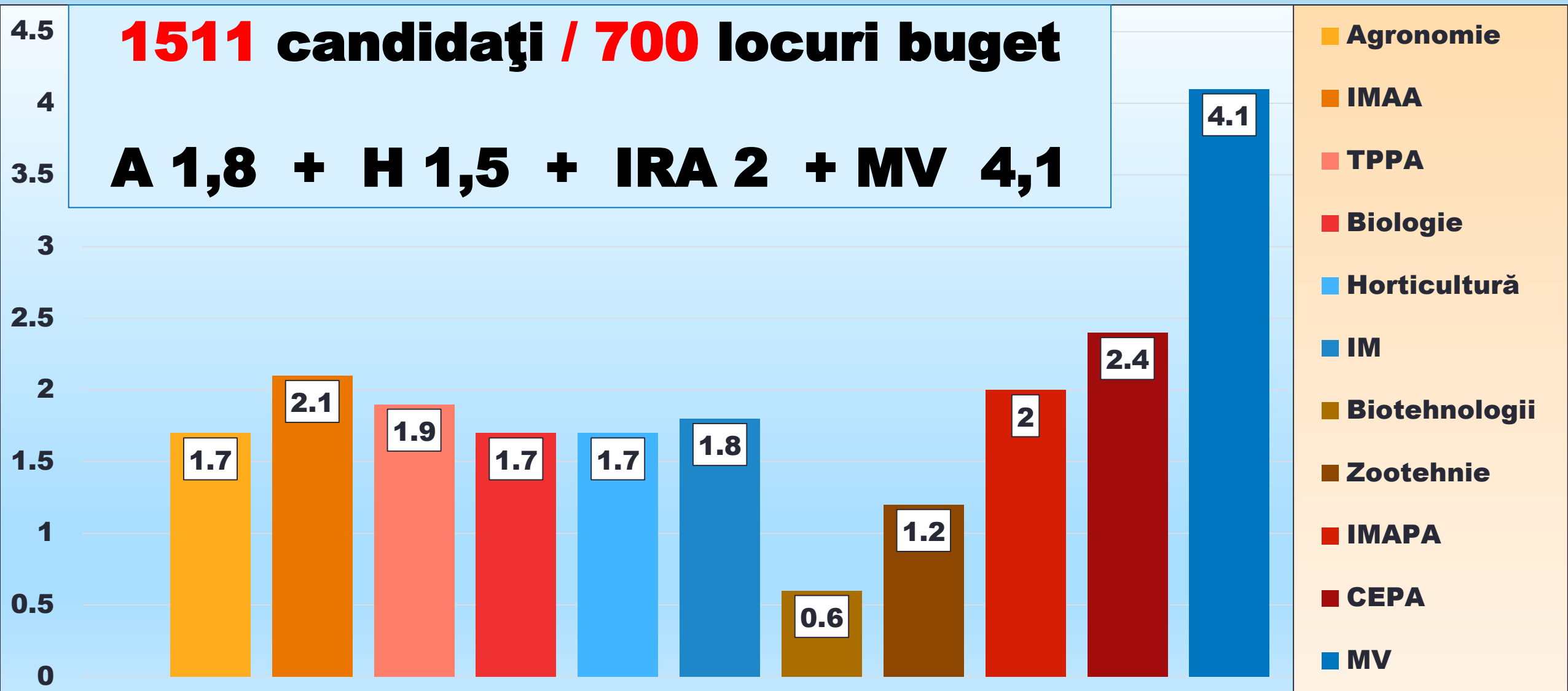



# ÎNMATRICULĂRI LICENȚĂ Î.F.

## 1 OCT. 2022

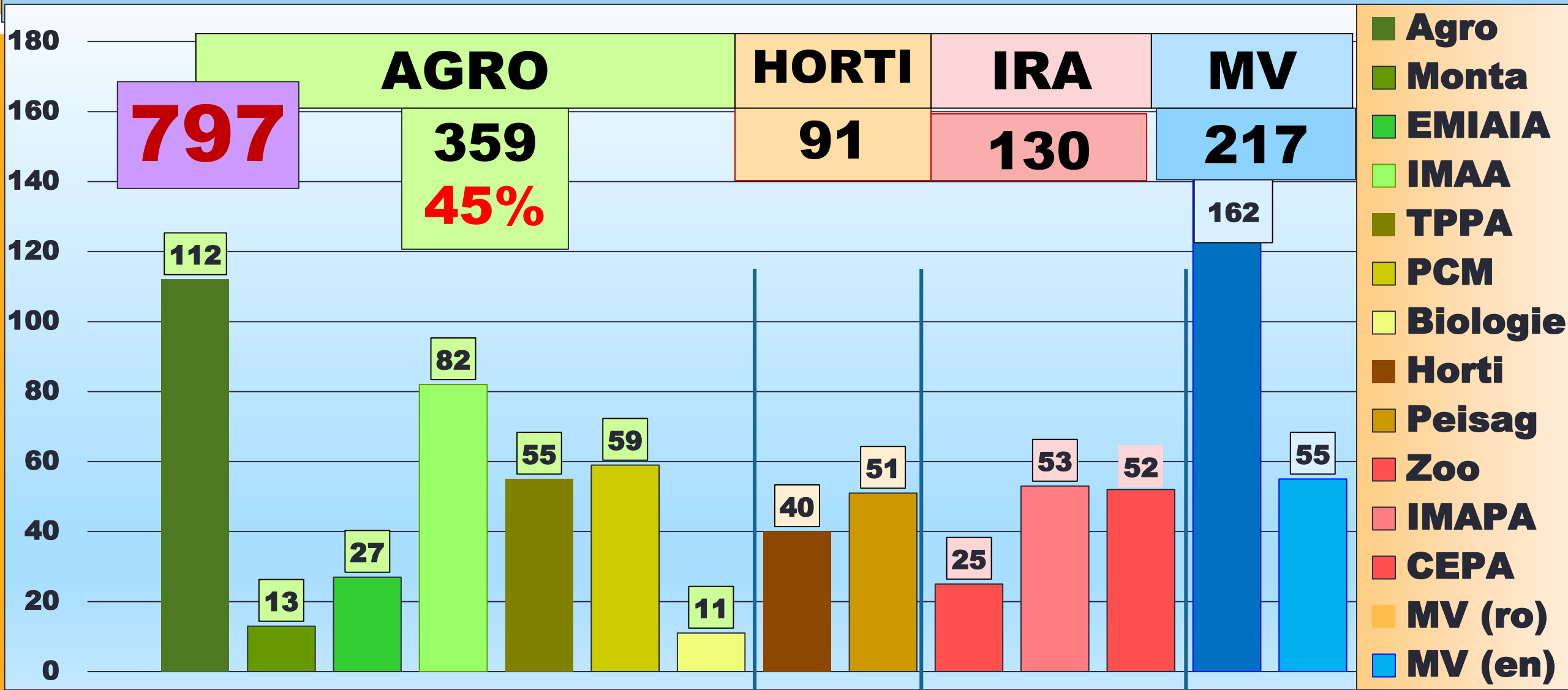

# ÎNMATRICULĂRI LICENȚĂ USV (Î.F.) – ANUL I

■ Agro    ■ Horti    ■ IRAA    ■ MV    ■ USV

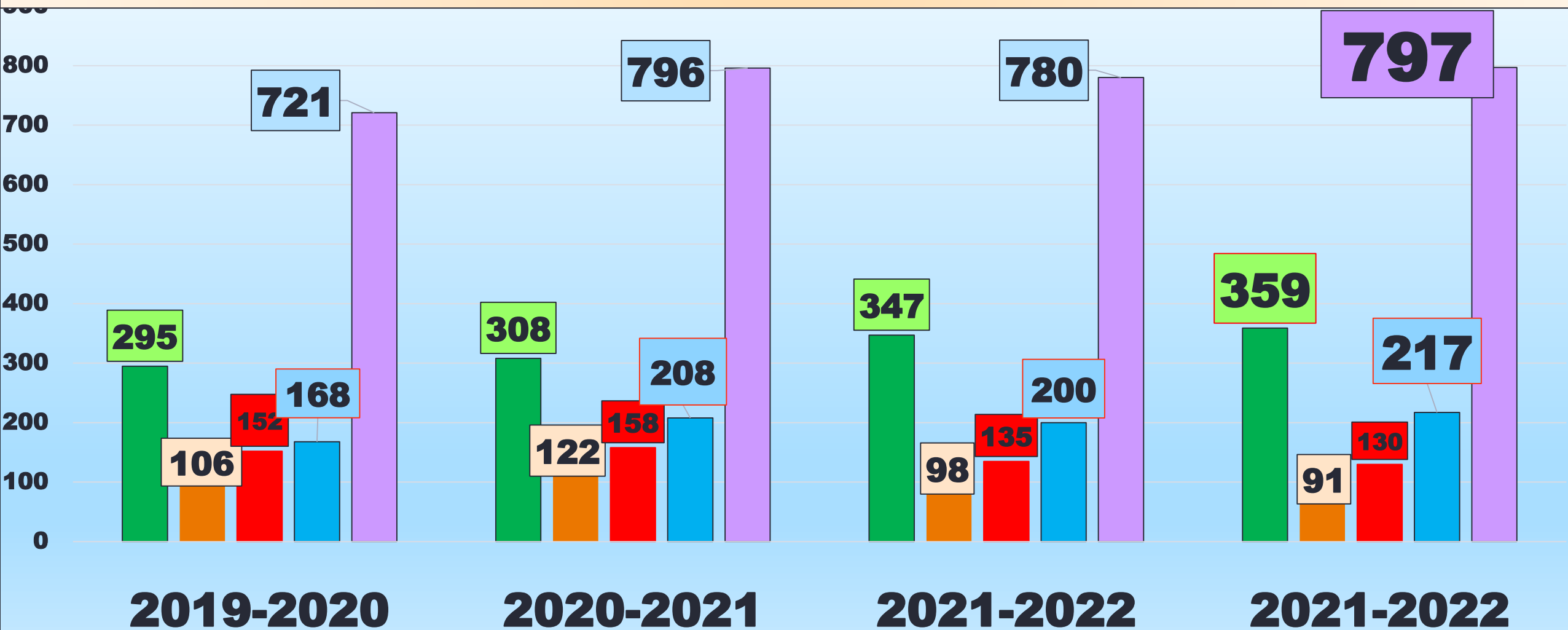

# ADMITERE MASTER

**474** candidați / **453** locuri – 2021

**386** candidați / **380** locuri – 2022

# NUMĂRUL DE STUDENȚI - MASTER

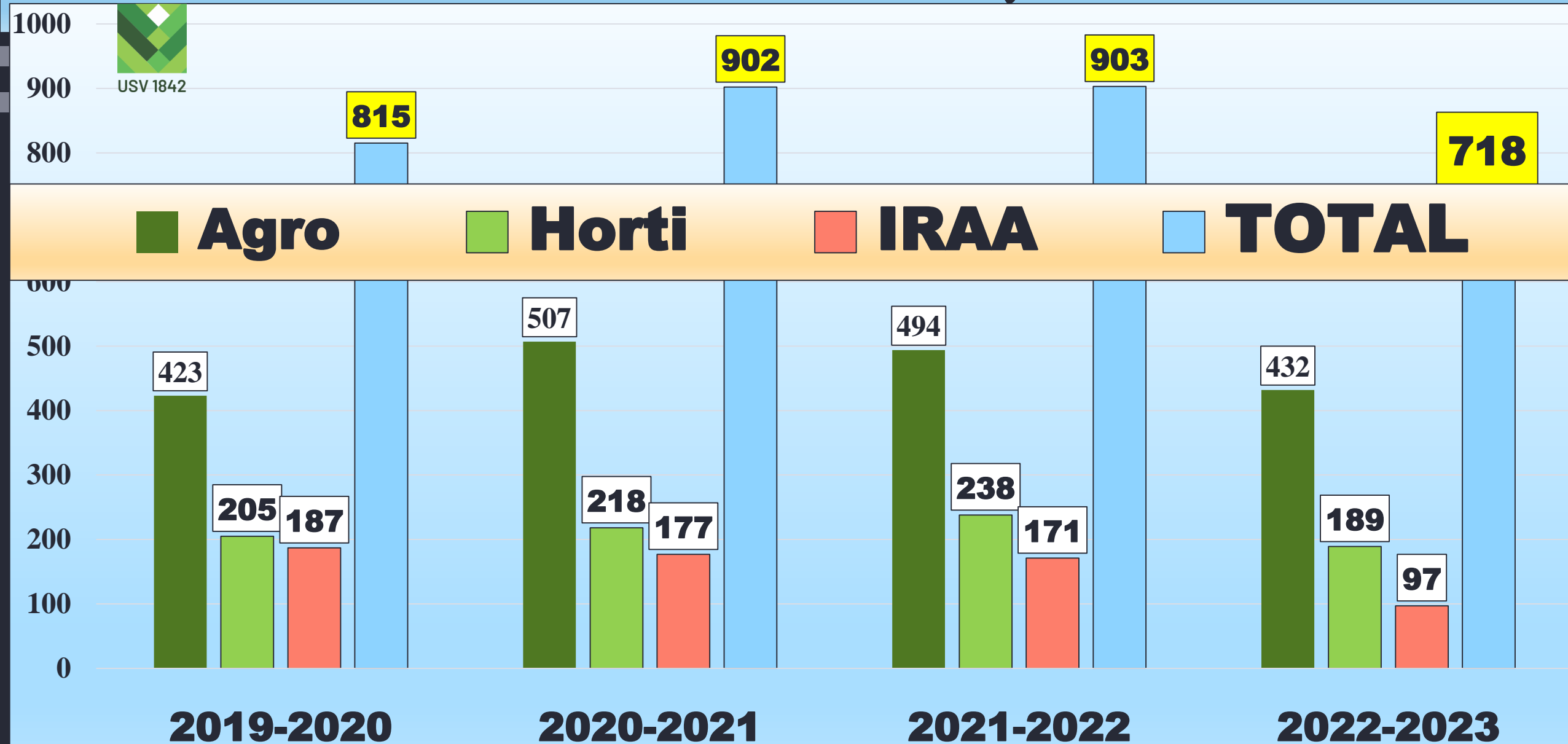

# ADMITERE DOCTORAT

**60** candidați / **54** locuri – 2021

**56** candidați / **52** locuri – 2022

# SITUAȚIE DOCTORANZI - 1 OCT. 2022



USV 1842

Domeniul	NUMĂR DOCTORANZI							
	STAGIU				Definitivare a tezei			
	an I	an II	an III	an IV	an IV	an V	an VI	an VI
<b>Agronomie</b>	<b>10</b>	<b>11</b>	<b>9</b>	<b>-</b>	<b>12</b>	<b>5</b>	<b>5</b>	<b>2</b>
<b>IMADR</b>	<b>2</b>	<b>5</b>	<b>2</b>	<b>-</b>	<b>3</b>	<b>5</b>	<b>4</b>	<b>-</b>
<b>Horticultură</b>	<b>11</b>	<b>15</b>	<b>12</b>	<b>-</b>	<b>11</b>	<b>8</b>	<b>5</b>	<b>5</b>
<b>Zootehnie</b>	<b>14</b>	<b>11</b>	<b>8</b>	<b>-</b>	<b>8</b>	<b>3</b>	<b>2</b>	<b>5</b>
<b>TOTAL SDSI - 110</b>	<b>37</b>	<b>42</b>	<b>31</b>	<b>-</b>	<b>34</b>	<b>21</b>	<b>16</b>	<b>12</b>
<b>Medicină Veterinară</b>	<b>15</b>	<b>10</b>	<b>8</b>	<b>9</b>	<b>-</b>	<b>10</b>	<b>2</b>	<b>7</b>
<b>TOTAL SDMV - 42</b>	<b>15</b>	<b>10</b>	<b>8</b>	<b>9</b>	<b>-</b>	<b>10</b>	<b>2</b>	<b>7</b>
<b>TOTAL IOSUD</b>	<b>52</b>	<b>52</b>	<b>39</b>	<b>9</b>	<b>34</b>	<b>31</b>	<b>18</b>	<b>19</b>
<b>TOTAL IOSUD</b>	<b>152</b>				<b>102</b>			

# PROMOVABILITATE (%)

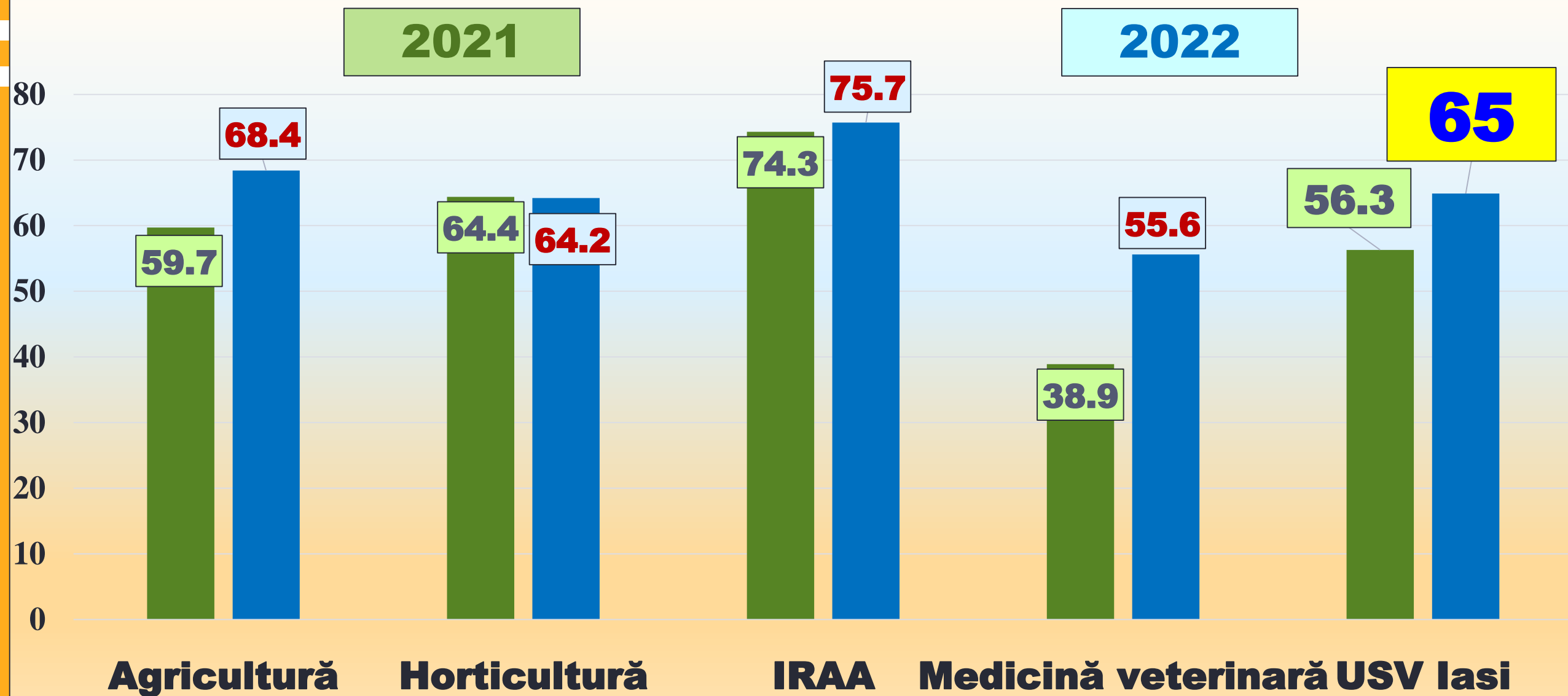

# REZULTATE EXAMENE - MEDII 2022



USV 1842

■ Agro

■ Horti

■ IRAA

■ MV

— USV

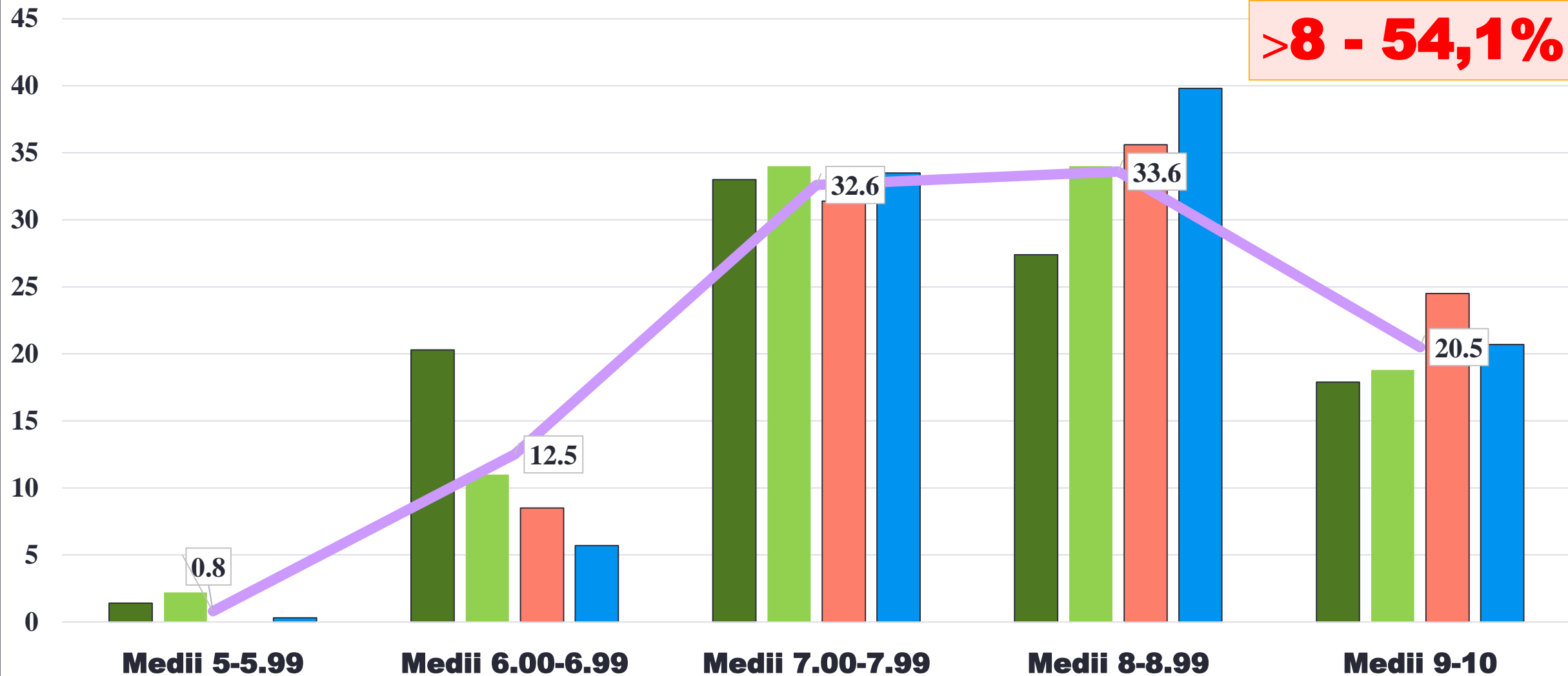



# REUȘITĂ COHORTĂ (Serie)



USV 1842

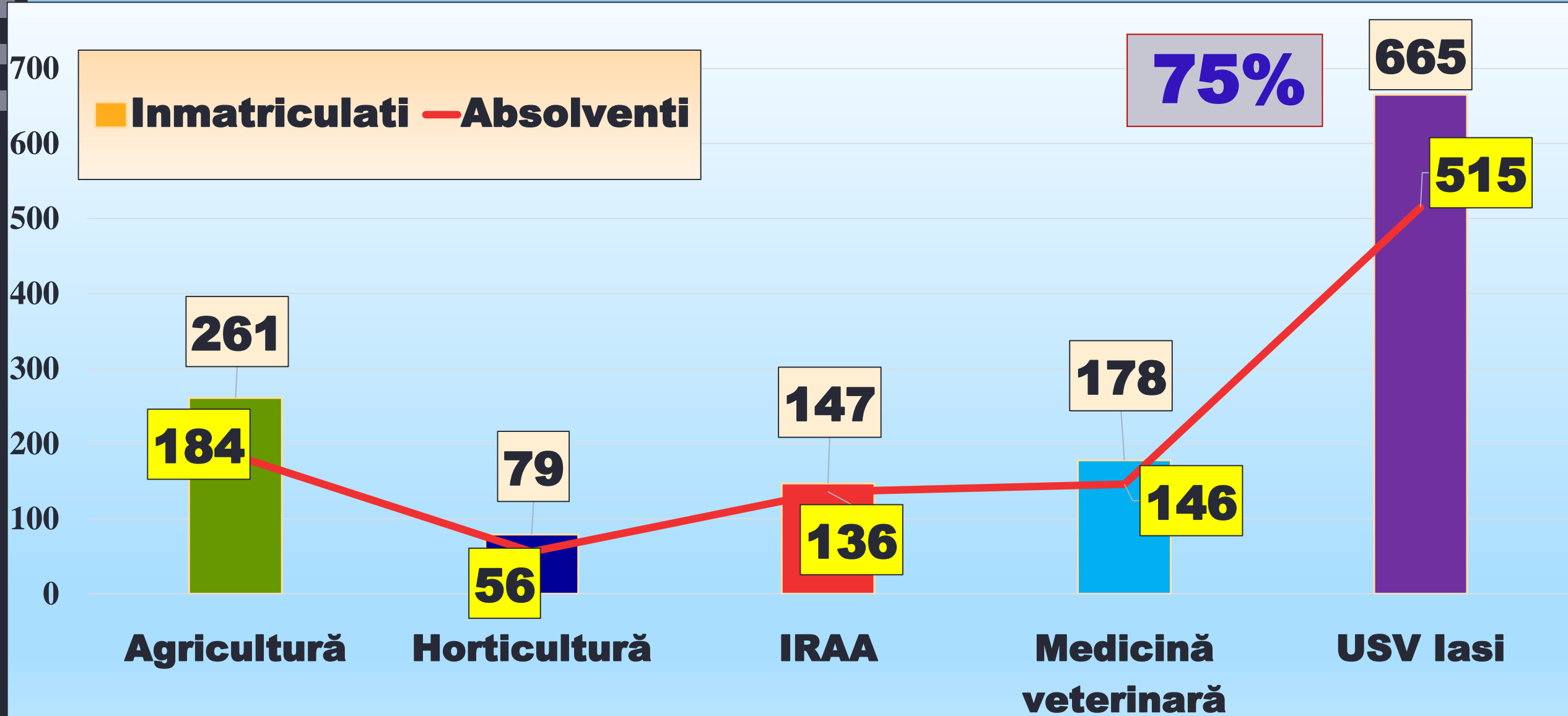

# REZULTATE EXAMENE DE FINALIZARE



USV 1842

■ Agro

■ Horti

■ IRAA

■ MV

— USV

**>8 = 74,6%**

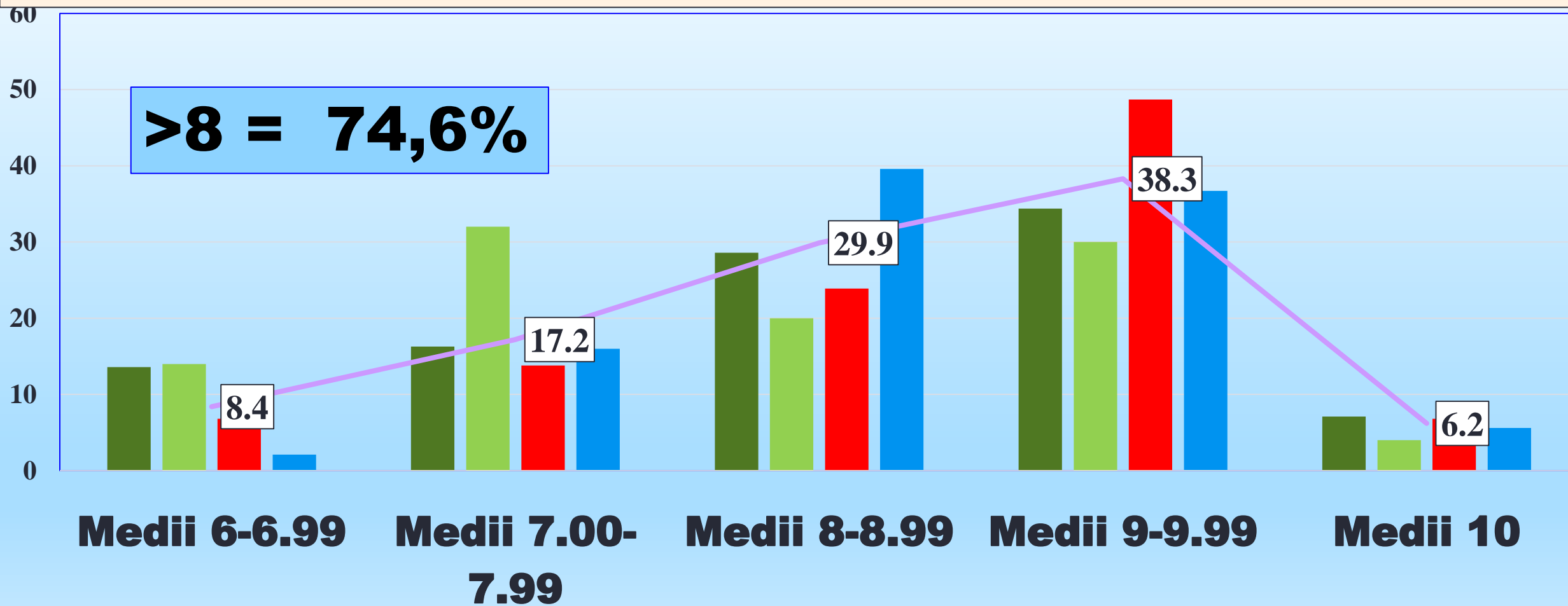

# PERSONALUL DIDACTIC

 USV 1842	Total			Prof.			Conf.			Ş.L.			Asist.		
	T	O	V	T	O	V	T	O	V	T	O	V	T	O	V
<b>2020</b>	<b>326</b>	<b><u>188</u></b>	<b><u>138</u></b>	46	<b><u>39</u></b>	<b>7</b>	49	<b><u>37</u></b>	<b>12</b>	153	<b><u>76</u></b>	<b>77</b>	78	<b><u>36</u></b>	<b>42</b>
<b>2021</b>	<b>338</b>	<b><u>190</u></b>	<b><u>148</u></b>	45	<b><u>40</u></b>	<b>5</b>	49	<b><u>41</u></b>	<b>8</b>	162	<b><u>79</u></b>	<b>83</b>	82	<b><u>30</u></b>	<b>52</b>
<b>2022</b>	<b>348</b>	<b><u>193</u></b>	<b><u>155</u></b>	52	<b><u>41</u></b>	<b>11</b>	53	<b><u>42</u></b>	<b>11</b>	164	<b><u>83</u></b>	<b>81</b>	79	<b><u>27</u></b>	<b>52</b>

# GRAD de OCUPARE – DEPARTAMENTE 2022



USV 1842

FACULTATEA	DEPARTAMENTUL	%
<b>AGRO</b> <u>57%</u>	<b>PEDOTEHNICĂ</b>	<b>62.5</b>
	<b>ȘTIINȚA PLANTELOR</b>	<b><u>68.7</u></b>
	<b>AGROECONOMIE</b>	<b>46</b>
	<b>TEHNOLOGII ALIM.</b>	<b>60</b>
<b>HORTI</b> <b>55%</b>	<b>ȘTIINȚE EXACTE</b>	<b><u>41.4</u></b>
	<b>TEHNOLOGII</b>	<b>65</b>
<b>I.R.A.A.</b> <b>56%</b>	<b>CONTROL, EXPERTIZĂ ȘI SERVICII</b>	<b>57.7</b>
	<b>RESURSE ANIMALE ȘI TEHNOLOGII</b>	<b>55.6</b>
<b>MED. VET.</b> <u>51%</u>	<b>PRECLINICI</b>	<b>53.8</b>
	<b>CLINICI</b>	<b>48.6</b>
	<b>SĂNĂTATE PUBLICĂ</b>	<b>52.9</b>
<b>TOTAL USV – 56%</b>		<b>54.7</b>

# PROMOVARE / CONCURSURI DIDACTICE



USV 1842

Facultatea	Total		Examene promovare			Concurs			
	Promovare	Concurs	Prof	Conf	Ş.L.	Prof	Conf	Ş.L.	Asist
<b>AGRO</b>	<b>4</b>	<b>8</b>	<b>1</b>	<b>1</b>	<b>2</b>	<b>1</b>	<b>-</b>	<b>4</b>	<b>3</b>
<b>HORTI</b>	<b>1</b>	<b>3</b>	<b>-</b>	<b>-</b>	<b>1</b>	<b>-</b>	<b>-</b>	<b>-</b>	<b>3</b>
<b>IRAA</b>	<b>1</b>	<b>4</b>	<b>1</b>	<b>-</b>	<b>-</b>	<b>-</b>	<b>-</b>	<b>-</b>	<b>4</b>
<b>M. VET.</b>	<b>7</b>	<b>4</b>	<b>1</b>	<b>2</b>	<b>4</b>	<b>1</b>	<b>-</b>	<b>3</b>	<b>-</b>
<b>Total</b> <b>32</b>	<b>13</b>	<b>19</b>	<b>3</b>	<b>3</b>	<b>7</b>	<b>2</b>	<b>-</b>	<b>7</b>	<b>10</b>



# PRINCIPII

- ❑ **PROMOVAREA PE BAZA COMPETENȚEI ȘI A REZULTATELOR PROFESIONALE**
- ❑ **COMPLETAREA RESURSEI UMANE CU CADRE DIDACTICE TINERE**
- ❑ **PERFEȚIONAREA CADRELOR DIDACTICE**
- ❑ **CONSOLIDAREA TEHNICILOR DE PREDARE**
- ❑ **STIMULAREA CADRELOR DIDACTICE CU PERFORMANȚE**



# AUTOEVALUARE

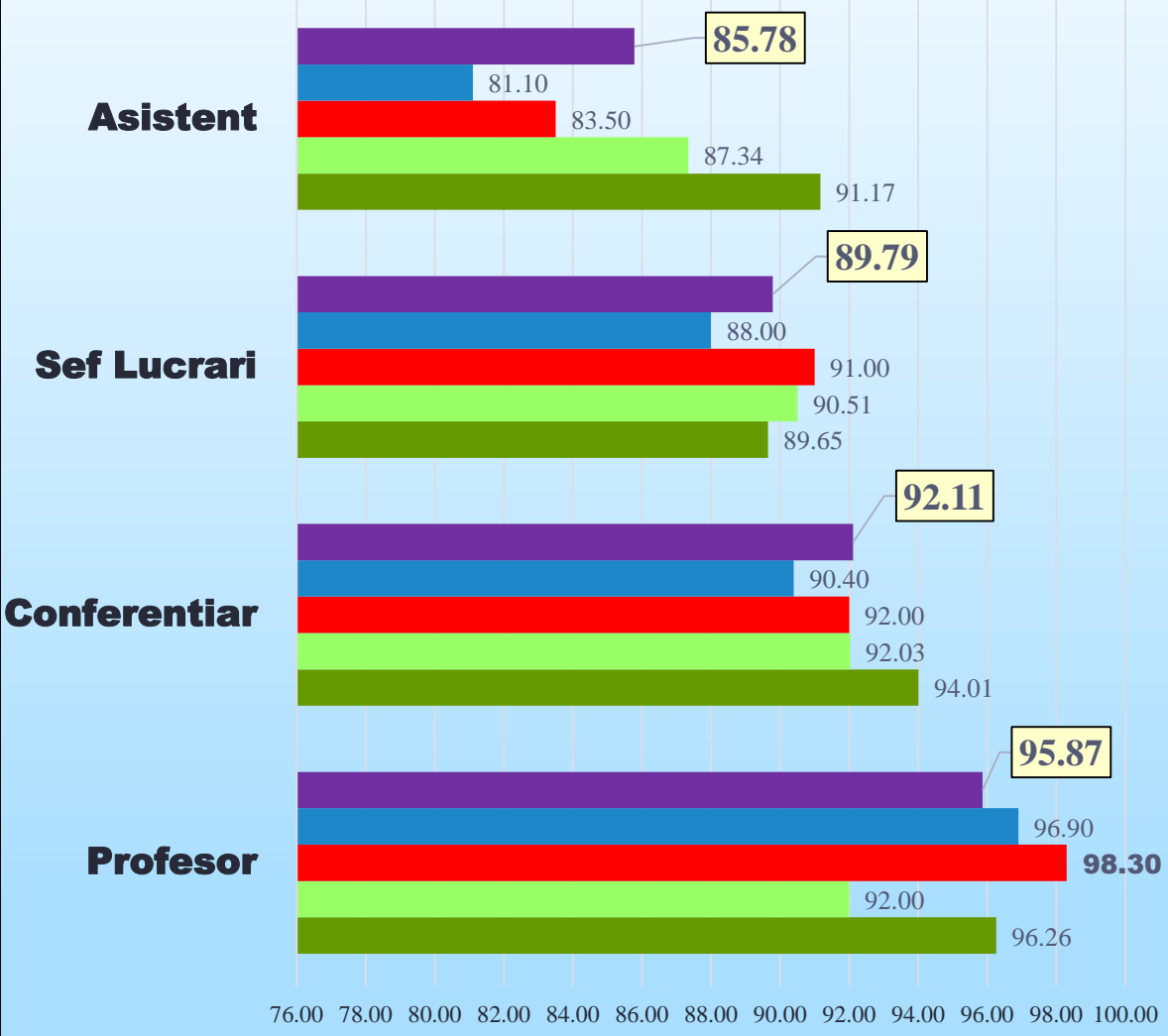

# EVALUARE COLEGIALA



USV 1842

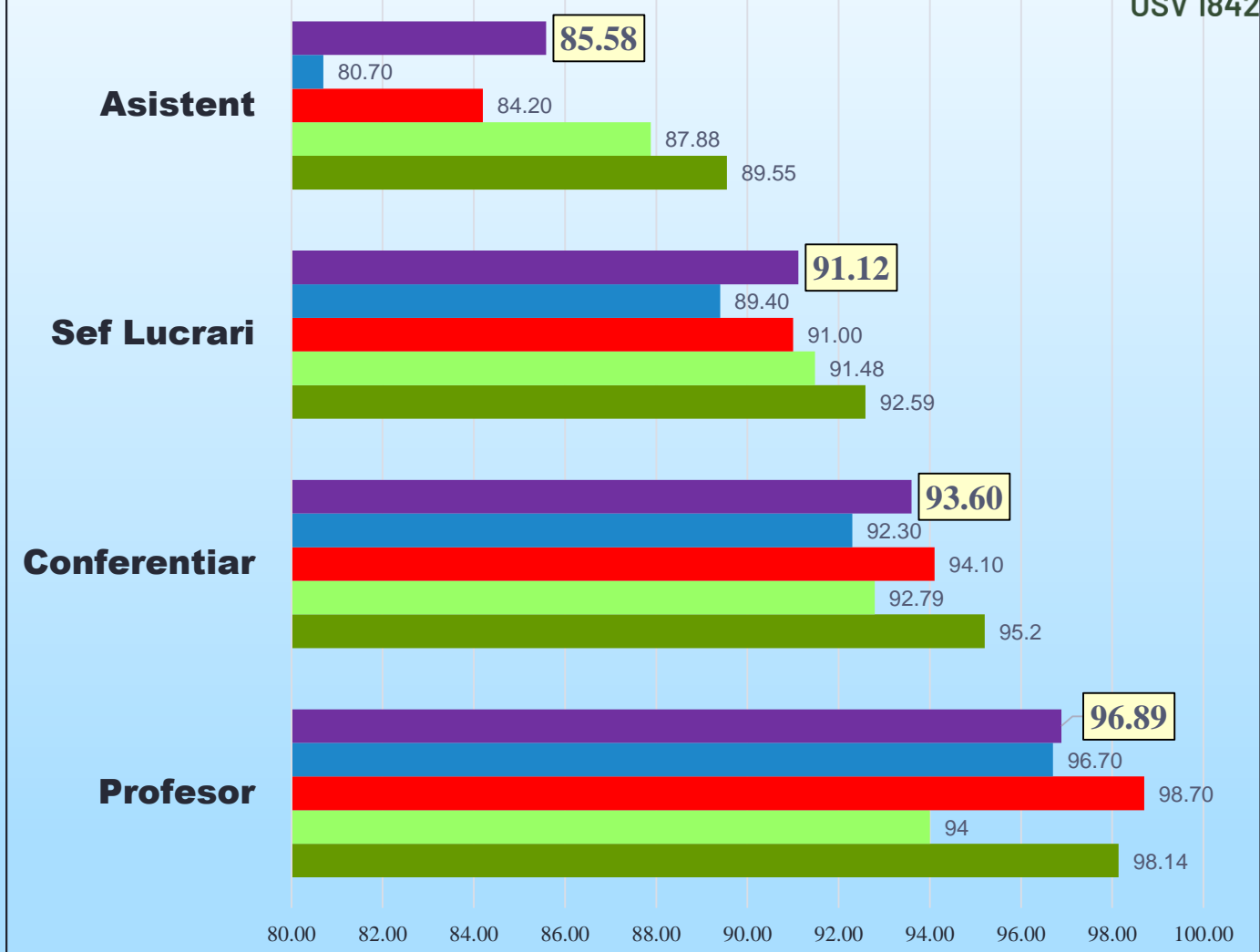

# EVALUARE MANAGERIALA

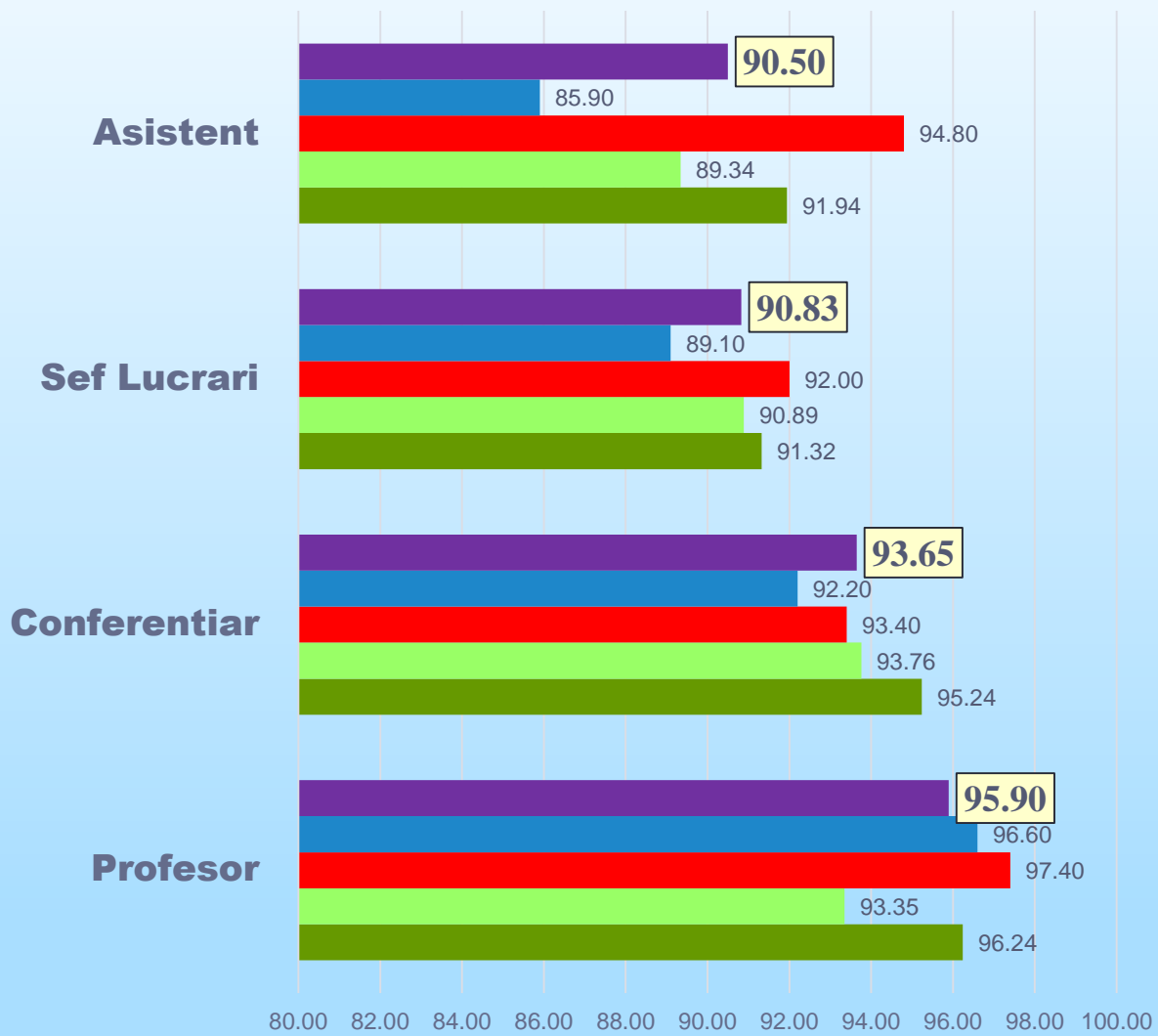

Media USAMV

Medicina Veterinara

IRAA

Horticultura

Agricultura

# EVALUARE STUDENTI

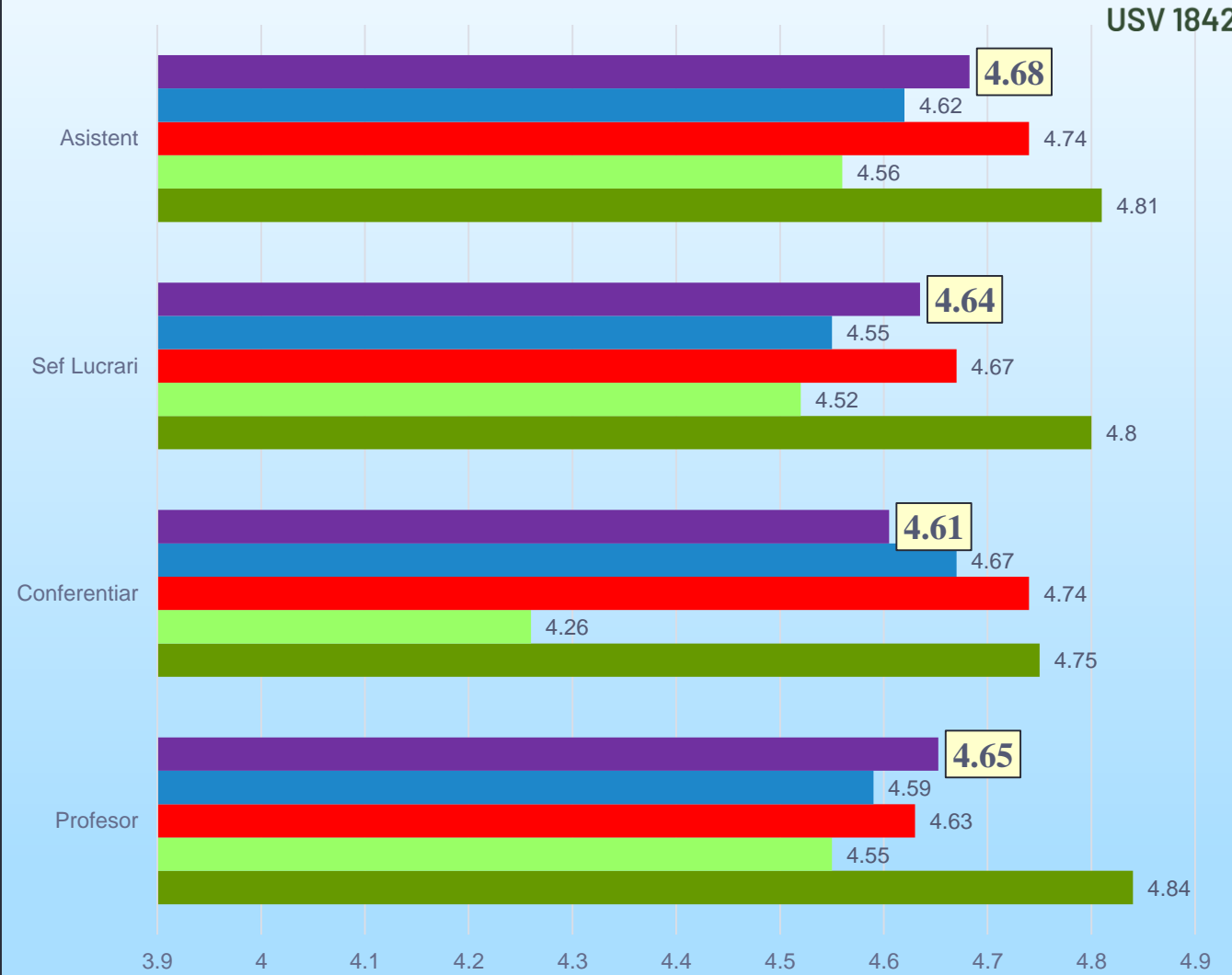

Media USAMV

Medicina Veterinara

IRAA

Horticultura

Agricultura

USV 1842



# Evaluare externă

- **IMAA (I.F.)**
- **TPPA (I.F.)**
- **Peisagistică (I.F.)**
- **Medicină veterinară – engleză (I.F.)**





# Etică universitară



USV 1842

- Nu s-au constatat cazuri de discriminare pe motive :
  - origine etnică, socială, status marital, orientare sexuală
  - dizabilități, vârstă, apartenență politică, religioasă
- Nu au fost sesizate cazuri de îngrădire a libertății academice
- S-a respectat principiul transparenței informațiilor
- Nu s-au constatat cazuri de corupție
- Au fost analizate cinci sesizări
- Au fost sesizate patru cazuri de încălcare a eticii universitare.



# CERCETARE - C.I.D.T.

## STRATEGIA

- **Crearea unui mediu competitiv de CIDT**
- **Generarea de cunoaștere și transfer tehnologic**
- **Creșterea performanței - calității - serviciilor către comunitate**

## OBIECTIV GENERAL

- **Îmbunătățirea cadrului instituțional și organizatoric al CIDT**



USV 1842

# OBIECTIVE ȘI REZULTATE

- **Atragerea de fonduri la nivel național și internațional**  
**2022 = 75 proiecte - 19 proiecte de cercetare.**
- **Creșterea numărului de lucrări publicate în jurnale cotate ISI**  
**2022 = 128 (2021 = 88)**
- **Valorificarea rezultatelor științifice**  
**2022 = 410 total lucrări (2021 = 374 total lucrări)**
- **Transfer tehnologic și diseminarea rezultatelor în mediul economic**  
**2022 : 10 contracte și 18 subcontracte cu firme din agribusiness**  
**Activități de cercetare - dezvoltare - inovare**
- **Finanțarea deplasărilor la conferințe naționale / internaționale**  
**2022 = 5 cadre didactice**

# OBIECTIVE ȘI REZULTATE

## ➤ **DEZVOLTAREA CENTRELOR COMPETITIVE :**

**: Proiectul PNRR III-C9-2022-15 partener în Consorțiul național  
”Centru de competență pentru schimbări climatice: DTClimate”**

## ➤ **CONSOLIDAREA BAZEI DE DOCUMENTARE – BIBLIOTECA :**

- **Achiziția publicațiilor noi: 1823 UB**
- **Achiziția Baza de date ANELIS+**
- **Dezvoltarea platformei DSpace a Repozitoriului ALSE**
  - **966 documente digitale și digitizate**
- **Dezvoltarea fondului de resurse electornice:**
  - **10 periodice electronice + 117 cărți în format electronic**



USV 1842

# VALOARE PROIECTE – LEI ?????

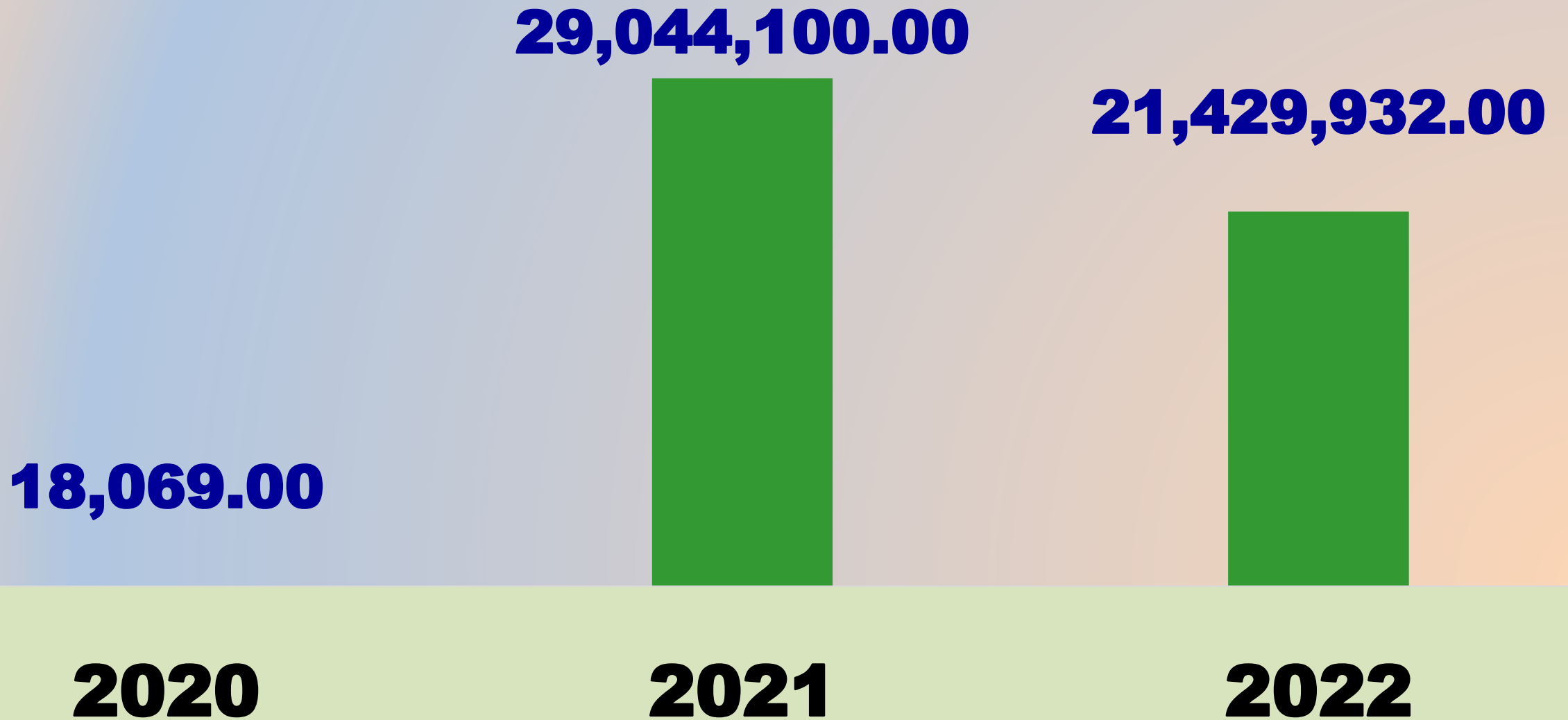

# CONTRIBUȚIA FACULTĂȚILOR LA BUGETUL DE CERCETARE



USV 1842

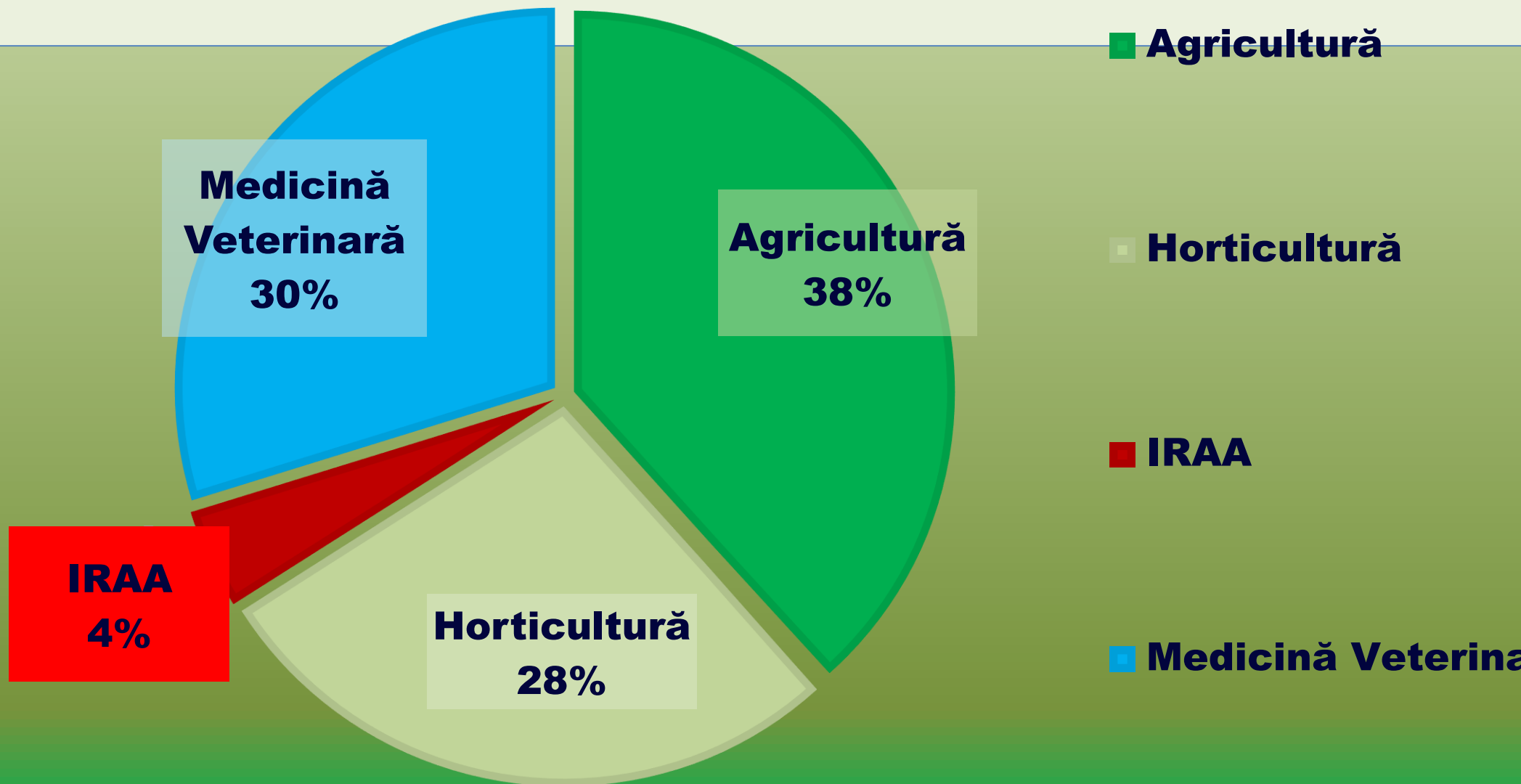



USV 1842

# **CENTRUL DE MANAGEMENT PROIECTE MAJORE**



## **MISIUNE**

**Cooperare și transfer de cunoaștere între mediul universitar și mediul economic**



**RESURSA UMANA  
implicată**

**10 personae**



# **CENTRUL DE MANAGEMENT PROIECTE MAJORE**



USV 1842

## **OBIECTIVE**

- **IDENTIFICAREA DE SURSE DE FINANȚARE - PUBLICE și PRIVATE, PENTRU IMPLEMENTAREA PROIECTELOR**
- **INIȚIEREA ȘI ELABORAREA PROIECTELOR :**
  - **CERCETARE - DEZVOLTARE - INOVARE și TRANSFER TEHNOLOGIC**
  - **DE DEZVOLTARE A INFRASTRUCTURII**
  - **CAPITAL UMAN ȘI ANTREPRENORIAT**
- **Facilitarea transferului de informații : USV - mediul de afaceri**

# CENTRUL DE MANAGEMENT PROIECTE MAJORE

## EVOLUȚIA ACTIVITĂȚII

**Martie  
2020**

**11 proiecte  
23.160.000 €**

**2022**

**14 proiecte  
54.900.000 €**

**2021**

**1 proiect  
3.625.000 €**

**11 proiecte  
29.552.500 €**

**MARTIE  
2023**



# PROIECTE CU FINANȚARE NERAMBURSABILĂ

■ **Valoare USV Iasi - euro**

**PROIECTE DEPUSE**

■ **Valoare totală - euro**

**PROIECTE ÎN IMPLEMENTARE**

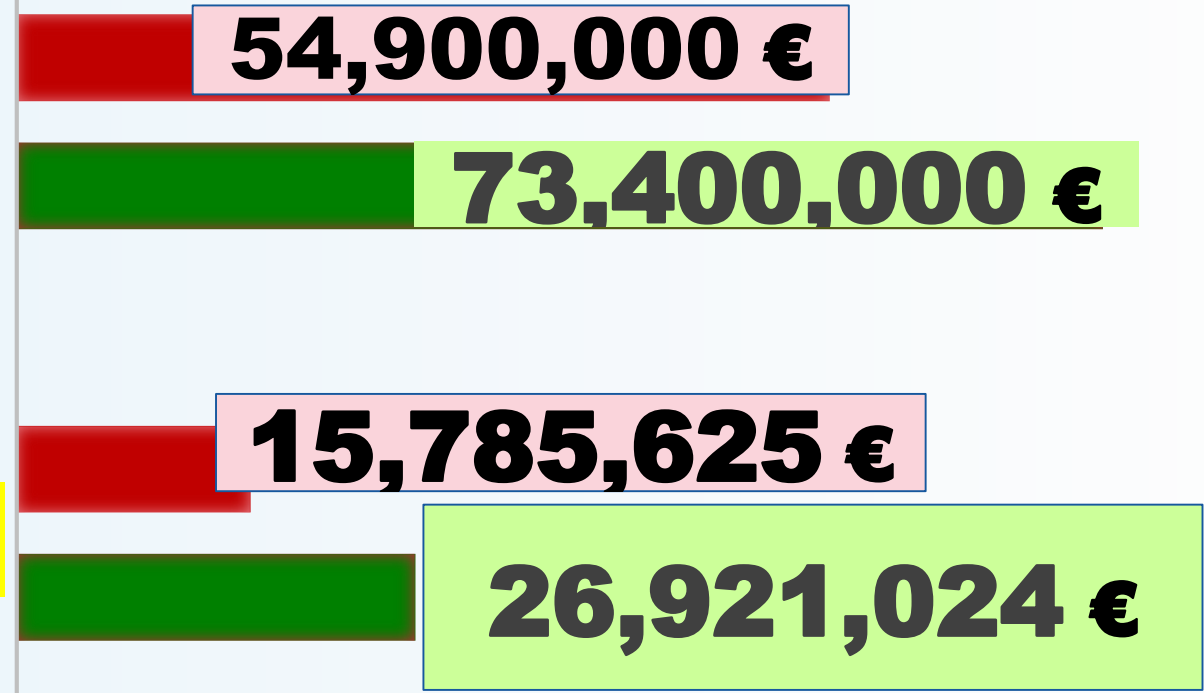

**Contracte de cercetare cu finanțare privată,  
gestionate de CMPM: 75.000 €**

# FINANȚARE NERAMBURSABILĂ ÎN IMPLEMENTARE



USV 1842

01

**Parteneriate pentru  
transfer de cunoștințe  
ICAM Iași - mediul  
economic agricol**

**3.625.000 €**

AGRIECOTEC - POC

02

**Program informatic  
integrat ERP, pentru  
creșterea performanței  
în agribusiness - f1**

**135.000 € - USV**

**ARCA - POR**

03

**Îmbunătățirea  
conținutului  
digital și a  
infrastructurii  
TIC în e-educație  
la USV IAȘI**

**230.000 € - USV**

TIC - POC

04

**Climate smart,  
ecosystem-enhancing  
and knowledge -  
RURALITIES**

**5.095.000 € - TOTAL**

**134.250 € - USV**

HORIZON

# FINANȚARE NERAMBURSABILĂ ÎN IMPLEMENTARE



USV 1842

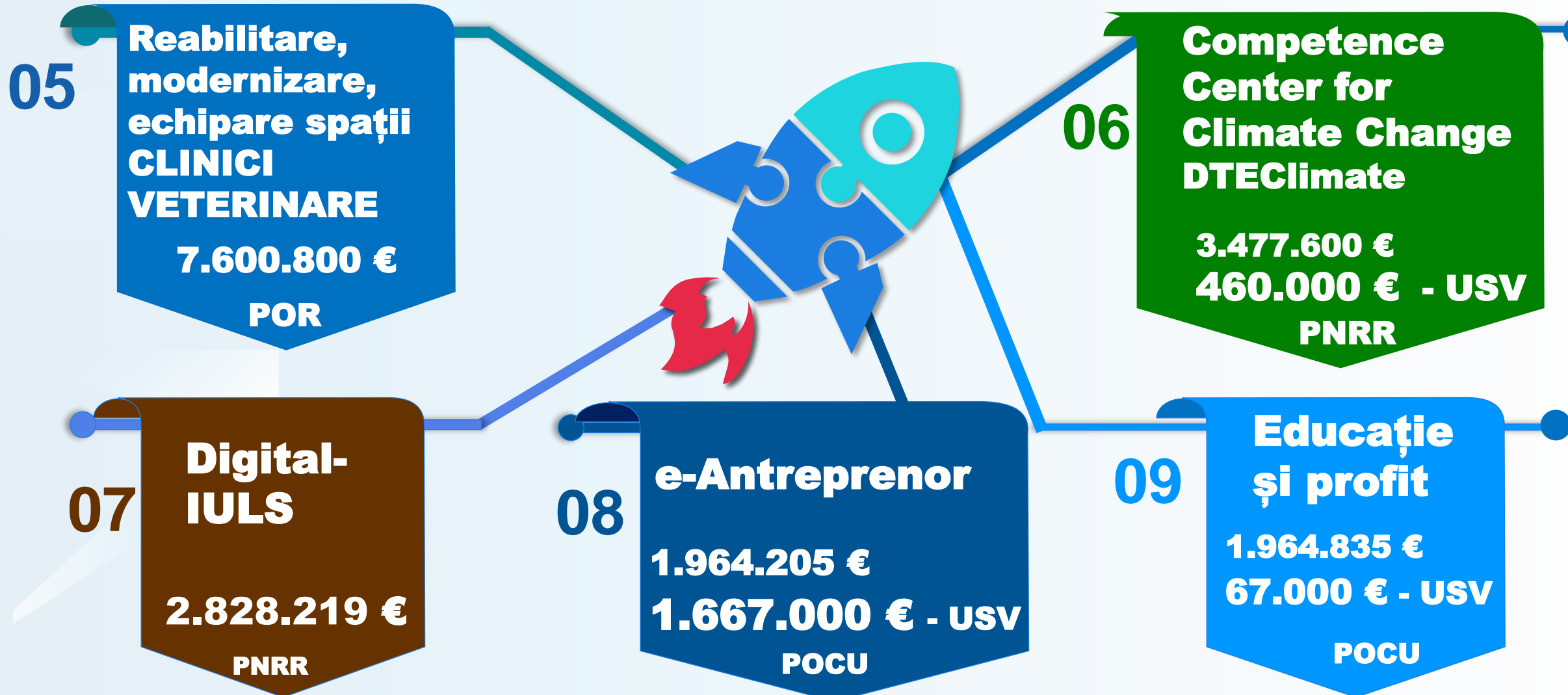

# PARTENERIATE PENTRU TRANSFER DE CUNOȘTIȚE ÎNTRE ICAM IAȘI ȘI MEDIUL ECONOMIC AGRICOL



AGRIECOTEC



**Scop: Creșterea accesului mediului economic privat agricol la cunoaștere**

**27** Contracte de cercetare încheiate cu întreprinderi

**50** Persoane implicate în activitățile de cercetare

**Regiunea Nord - Est**

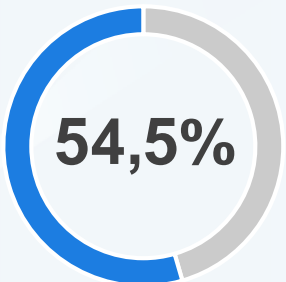

**Regiunea Sud - Est**

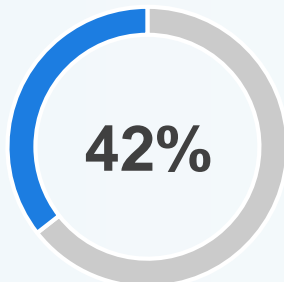

**Regiunea Sud - Muntenia**

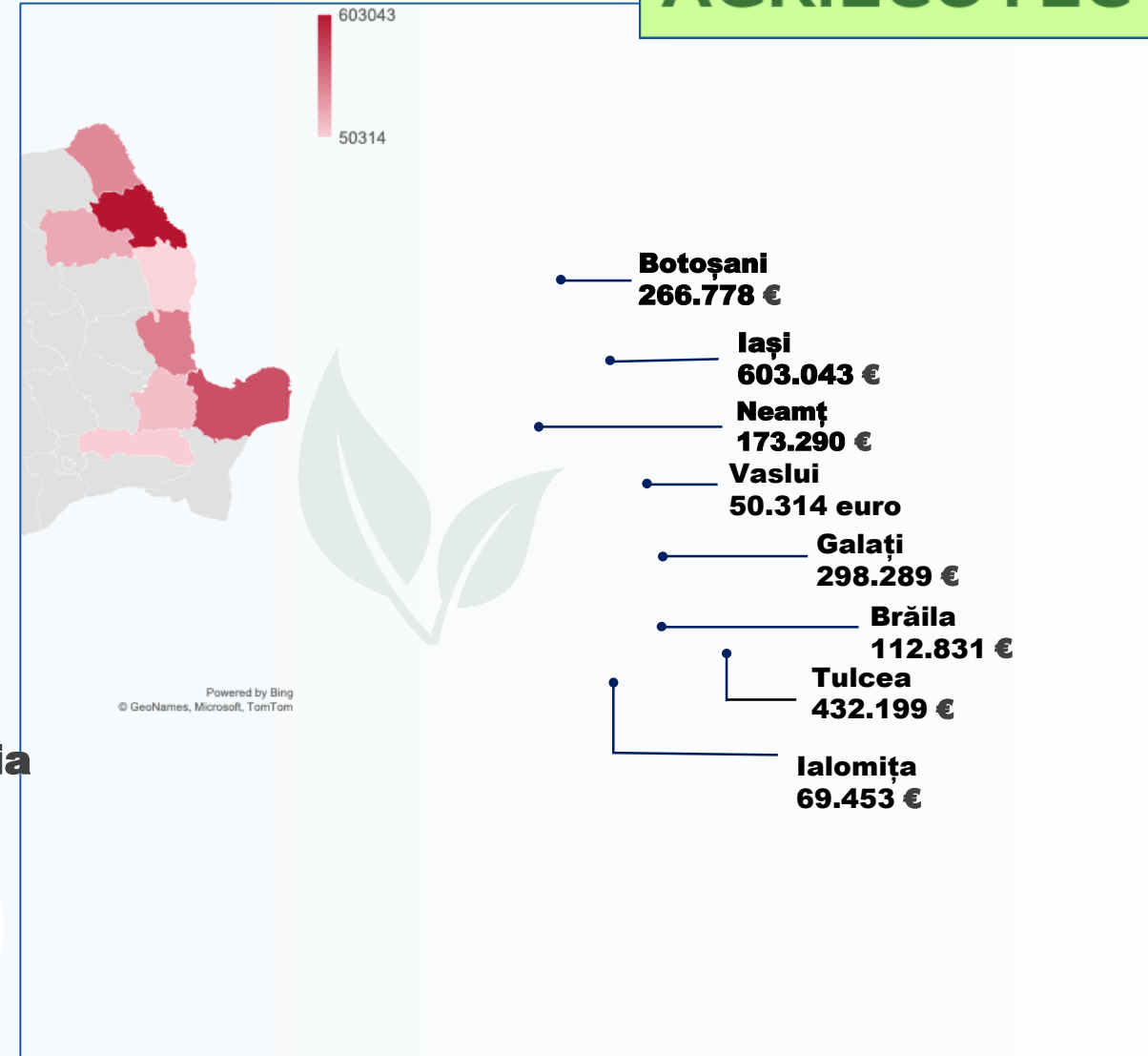
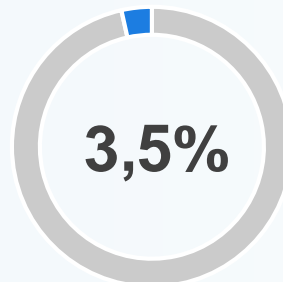

## Scop: Creșterea gradului de ocupare și de susținere a antreprenoriatului în rândul studenților, masteranzilor și doctoranzilor din USV Iași

**372** Studenți formați în domeniul antreprenoriatului



**30** Planuri de afaceri finanțate

Regiunea Nord - Est

Regiunea Sud - Est

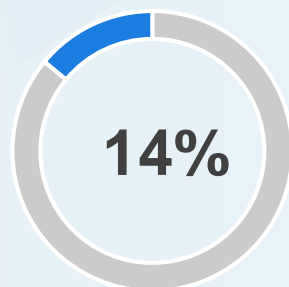
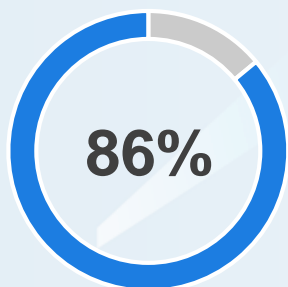

Finanțarea alocată pe regiuni

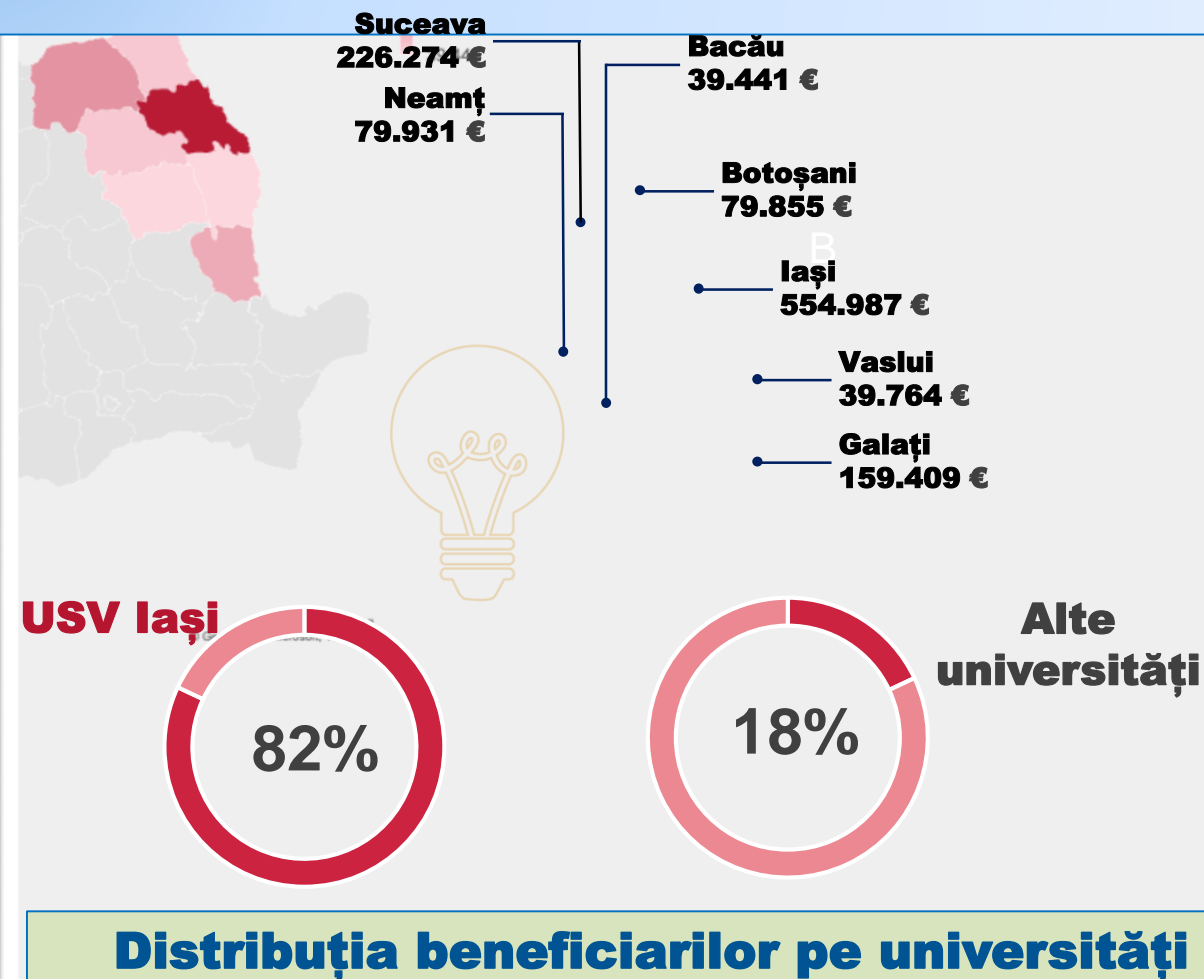

# CENTRUL DE MANAGEMENT PROIECTE MAJORE

## INIȚIATIVA ANTREPRENORIALĂ A STUDENȚILOR USV IAȘI



USV 1842

**40.000 €/ Plan de afaceri**

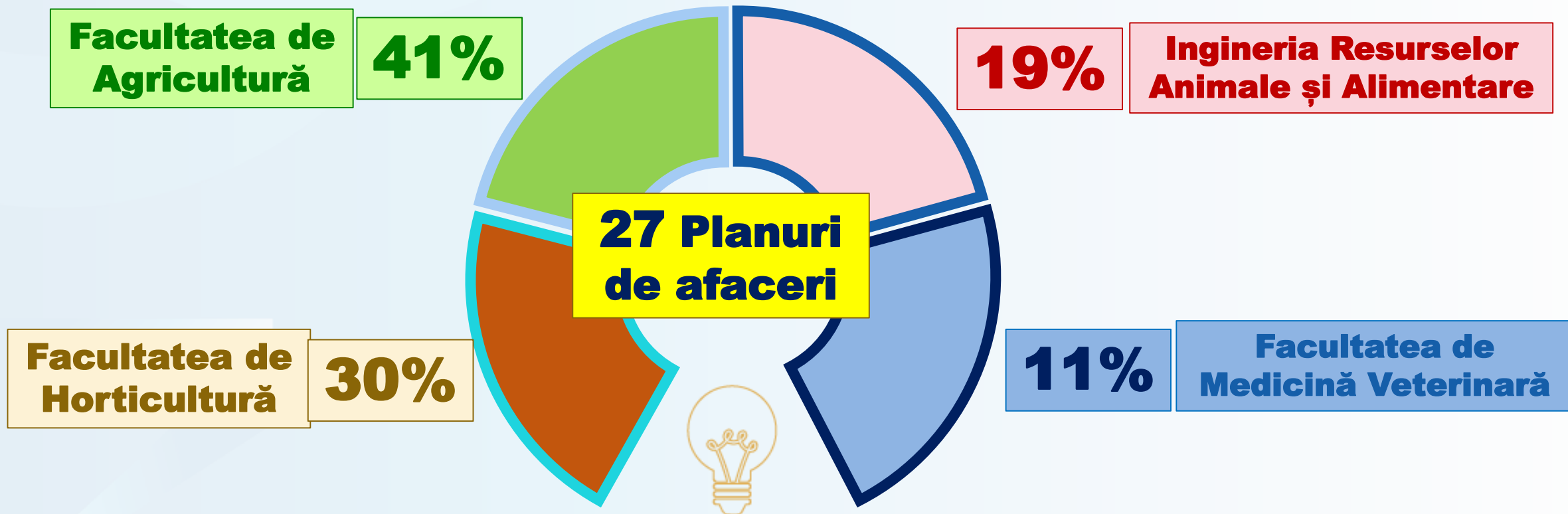

**8 studenți din cadrul USV Iași au primit finanțare prin proiectul POCU "Educație și profit".**





## SCOPUL PROIECTULUI:

- **Formarea de noi competențe digitale pentru studenții, masteranzii și doctoranzii USV Iași**
- **Alinierea la necesitățile mediului antreprenorial în privința meseriilor emergente**



**Dotarea cu dispozitive și platforme digitale de e-learning**

**Modernizarea, extinderea și consolidarea de noi centre/ laboratoare digitale**

**Participarea la programe de formare a personalului didactic și de cercetare**

# CONSTRUIRE INFRASTRUCTURĂ PENTRU ÎNVĂȚĂMÂNT DUAL – AGRITECH

JSV 1842



**Obiectivul proiectului: DEZVOLTAREA UNEI RUTE COMPLETE DE ÎNVĂȚĂMÂNT DUAL ÎN CADRUL CONSORȚIULUI REGIONAL „AGRITECH”**



**Suceava**  
**Municipiul Fălticeni**  
**Colegiul „Vasile Lovinescu”**  
**Fălticeni**

**Neamț**  
**Orașul Târgu Neamț**  
**Colegiul „Ion Creangă” Tg. Neamț**

**Bacău**  
**INTERAGROALIMENT S.R.L.**  
**AGRITEHNICA SERVICE S.R.L.**

**Botoșani**  
**RAM S.R.L.**

**Iași**  
**USV „Ion Ionescu de la Brad” din Iași – Lider**  
**Universitatea Tehnică ”Gheorghe Asachi” din Iași**  
**Municipiul Iași**  
**Comuna Miroslava**  
**Liceul Tehnologic Agricol „Mihail Kogălniceanu”**  
**Miroslava**  
**Colegiul Agricol „Vasile Adamachi” Iași**  
**Colegiul Tehnic „Mihail Sturdza” Iași**  
**AGROPAN S.R.L.**  
**DICOR LAND S.R.L.**

# CONSTRUIRE INFRASTRUCTURĂ PENTRU ÎNVĂȚĂMÂNT DUAL – AGRITECH



**Laborator de simulare a proceselor din fermă**

**Laborator de medicină veterinară**

**Laborator de digital farming în zootehnie**

**Microfermă didactică pentru creșterea caprinelor**

**Microfermă didactică pentru creșterea păsărilor de carne**



**Laborator de digital farming în sectorul vegetal**

**Microfermă didactică pentru creșterea suinelor**

**Microfermă didactică pentru creșterea vacilor de lapte**

**Laborator de industrie alimentară**

**Punct de sacrificare animale**



# CARBON CREDITS

**Obiectiv: DEZVOLTAREA UNEI APLICAȚII SOFTWARE PENTRU MONITORIZAREA CICLULUI CARBONULUI DIN ATMOSFERĂ CA EFECT AL PROCESELOR TEHNOLOGICE AGRICOLE**

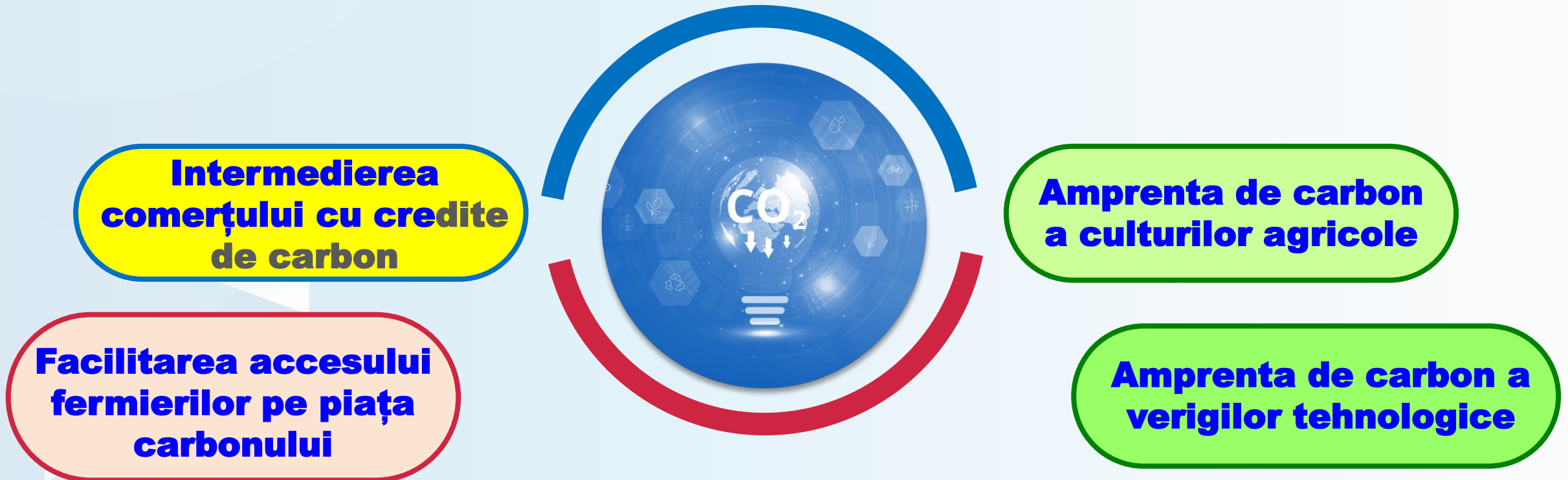

**Platforma va oferi fermierilor informații despre:**



# CENTRUL DE CERCETĂRI AVANSATE ÎN AGRIBUSINESS



**Misiunea :** **Susținerea dezvoltării capacității de inovare în mediul antreprenorial din agribusiness**

**ARCA**

## Economie și Dezvoltare Rurală

Strategii și politici de dezvoltare rurală  
Eficiența utilizării resurselor  
Costuri și capital  
Inovare socială



## Marketing

Cercetare de marketing  
Planificare strategică  
Poziționare competitivă pe piață  
Leadership & Management



## Producții și randamente

Living labs  
Biotehnologii  
Agricultură digitală  
Managementul producției

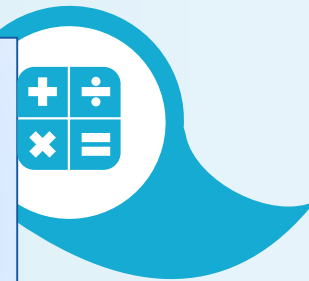

# LUCRĂRI ȘTIINȚIFICE PUBLICATE

REVISTE	AGRO 0,38 ISI/C.D.	HORTI 0,83 ISI/C.D.	IRAA 0,24 ISI/C.D.	MV 1,18 ISI/C.D.	TOTAL
ISI	28	34	7	59	128
ISI ABSTR.+PROCEED.	8	0	0	5	13
REVISTE FĂRĂ FI, ESCI	15	9	19	8	51
BDI	75	44	33	34	186
VOLUME CONF. INTERNAȚIONALE	7	7	6	3	23
ALTE REVISTE	7	0	0	2	9
<b>TOTAL</b>	<b>140</b>	<b>94</b>	<b>65</b>	<b>111</b>	<b>410</b>

# LUCRĂRI ISI PUBLICATE 2022



USV 1842

REVISTE	AGRO	HORTI	IRAA	MV	TOTAL
ISI ZONA ROȘIE	15	16	6	30	67
ISI ZONA GALBENĂ	10	11	1	15	37
ISI ZONA ALBĂ	3	7	0	14	24
TOTAL	28	34	7	59	128



USV 1842

# EVOLUȚIA NUMĂRULUI DE LUCRĂRI ISI PUBLICATE PE FACULTĂȚI

■ AGRO ■ HORTI ■ IRAA ■ M.V. ■ Total

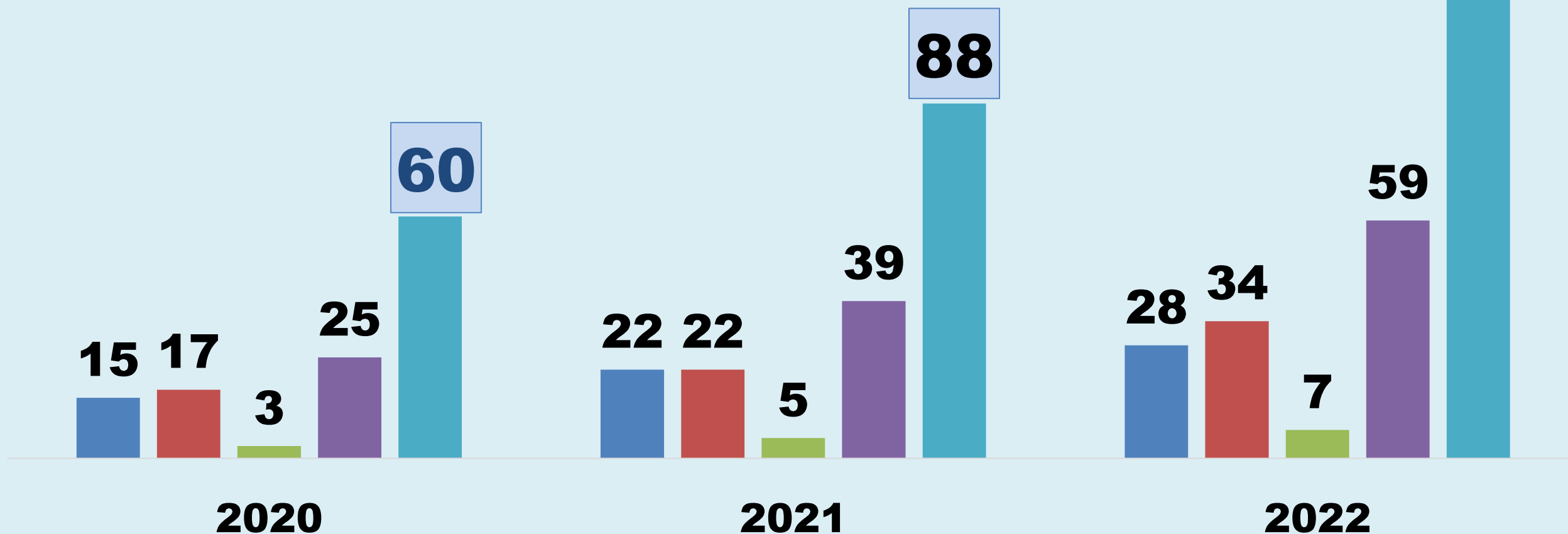





USV 1842

# Activitatea de cercetare

## Facultatea de Agricultură

### Valoarea indicelui Hirsch

(calculat :  $0,2 \times \text{GoogleScholar} + 0,3 \times \text{Sopus} + 0,5 \times \text{WoS}$ )

	2020 Valoare medie + limite	2021 Valoare medie + limite	2022 Valoare medie + limite
Dept. Pedotehnică	2,21 (9,1 / 0,2)	2,79 (10,8 / 0,0)	3,69 (12,3 / 0,0)
Dept. Știința plantelor	2,17 (5,5 / 0,2)	3,14 (6,9 / 0,4)	3,21 (8,6 / 0,00)
Dept. Agroeconomie	2,50 (8,5 / 0,2)	2,59 (8,9 / 0,0)	3,05 (8,9 / 0,2)
Dept. Tehnologii alimentare	-	-	3,53 (6,9 / 1,6)
Profesori	4,44 (9,1 / 1,6)	5,32 (10,8 / 2,0)	6,67 (12,3 / 2,7)
Conferențieri	2,99 (8,5 / 0,4)	3,7 (8,9 / 0,4)	4,07 (7,3 / 0,5)
Șefi de lucrări	0,96 (3,0 / 0,2)	1,33 (3,4 / 0,0)	3,2 (8,4 / 0,0)
Asistenți	1,04 (2,7 / 0,2)	1,8 (6,0 / 0,0)	1,14 (2,4 / 0,0)



USV 1842

# Activitatea de cercetare

## Facultatea de Horticultură

### Valoarea indicelui Hirsch

(calculat : 0,2xGoogleScholar + 0,3xSopus + 0,5xWoS)

	<b>2020</b>	<b>2021</b>	<b>2022</b>
	Valoare medie + limite	Valoare medie + limite	Valoare medie + limite
<b>Științe exacte</b>	<b>3,14</b> (7,6 / 0,2)	<b>4,03</b> (10,0 / 0,2)	<b>5,18</b> (12,0 / 0,00)
<b>Tehnologii horticole</b>	<b>2,73</b> (10,6 / 0,2)	<b>3,58</b> (14,10 / 0,2)	<b>5,0</b> (0,5 / 17,6)
<b>Profesori</b>	<b>4,33</b> (7,6 / 1,1)	<b>5,87</b> (10,0 / 1,7)	<b>8,09</b> (14,1 / 2,1)
<b>Conferențieri</b>	<b>2,66</b> (3,8 / 1,2)	<b>3,24</b> (4,8 / 1,2)	<b>5,7</b> (8,4 / 2,8)
<b>Șefi de lucrări</b>	<b>2,87</b> (10,6 / 0,2)	<b>3,4</b> (14,1 / 0,2)	<b>4,15</b> (17,6 / 0,0)
<b>Asistenți</b>	<b>1,6</b> (5,5 / 0,2)	<b>2,1</b> (6,2 / 0,4)	<b>3,02</b> (6,2 / 0,5)



USV 1842

# Activitatea de cercetare

## Facultatea de Ingineria Resurselor Animale și Alimentare

### Valoarea indicelui Hirsch

(calculat conform formulei:  $0,2 \times \text{GoogleScholar} + 0,3 \times \text{Sopus} + 0,5 \times \text{WoS}$ )

	<b>2020</b> Valoare medie + limite	<b>2021</b> Valoare medie + limite	<b>2022</b> Valoare medie + limite
Dept. Științe fundamentale în zootehnie	<b>2,09</b> (4,5 / 0,2)	<b>3,04</b> (6,5 / 0,6)	<b>3,30</b> (8,4,9 / 0,2)
Dept. Managementul producțiilor animale	<b>2,18</b> (4,0 / 0,2)	<b>2,99</b> (5,8 / 0,6)	<b>2,57</b> (6,5 / 0,8)
Profesori	<b>3,04</b> (4,3 / 1,4)	<b>3,76</b> (5,8 / 1,8)	<b>8,52</b> (8,4 / 3,1)
Conferențieri	<b>3,05</b> (4,5 / 1,6)	<b>3,51</b> (6,5 / 1,6)	<b>4,12</b> (6,7 / 2,2)
Șefi de lucrări	<b>1,5</b> (3,6 / 0,2)	<b>2,38</b> (5,8 / 0,6)	<b>2,81</b> (6,5 / 0,6)
Asistenți	<b>1,0</b> (1,6 / 0,4)	-	<b>0,58</b> (1,0 / 0,2)



USV 1842

# Activitatea de cercetare

## Facultatea de Medicină Veterinară

### Valoarea indicelui Hirsch

(calculat conform formulei:  $0,2 \times \text{GoogleScholar} + 0,3 \times \text{Sopus} + 0,5 \times \text{WoS}$ )

	<b>2020</b> Valoare medie + limite	<b>2021</b> Valoare medie + limite	<b>2022</b> Valoare medie + limite
Dept. Preclinici	<b>2,07</b> (6,4 / 0,0)	<b>3,02</b> (8,9 / 0,0)	<b>4,21</b> (12,9 / 0,00)
Dept. Clinici	<b>2,28</b> (6,4 / 0,4)	<b>3,9</b> (9,3 / 0,8)	<b>4,37</b> (10,3 / 0,00)
Dept. Sănătate publică	<b>2,81</b> (11,6 / 0,0)	<b>3,79</b> (15,1 / 0,2)	<b>4,89</b> (14,2 / 0,2)
Profesori	<b>5,18</b> (11,6 / 2,4)	<b>7,33</b> (15,1 / 2,6)	<b>8,16</b> (14,2 / 3,4)
Conferențieri	<b>2,75</b> (6,4 / 0,0)	<b>3,83</b> (7,9 / 0,0)	<b>5,09</b> (10,1 / 1,5)
Șefi de lucrări	<b>1,85</b> (3,2 / 0,2)	<b>3,06</b> (5,2 / 0,2)	<b>3,39</b> (6,2 / 0,2)
Asistenți	<b>1,2</b> (4,0 / 0,0)	<b>1,61</b> (4,5 / 0,0)	<b>1,79</b> (8,2 / 0,00)



# ACTIVITATEA DE CERCETARE PE FACULTĂȚI - 3 ANI

ICV 10/2

<b>AGRO</b>			<b>HORTI</b>		<b>IRAA</b>		<b>MV</b>	
<b>Anul</b>	<b>Articole ISI</b>	<b>FI cumulat</b>	<b>Articole ISI</b>	<b>FI cumulat</b>	<b>Articole ISI</b>	<b>FI cumulat</b>	<b>Articole ISI</b>	<b>FI cumulat</b>
<b>2020</b>	<b>15</b>	<b>28</b>	<b>17</b>	<b>50</b>	<b>3</b>	<b>4,28</b>	<b>25</b>	<b>72,47</b>
<b>2021</b>	<b>22</b>	<b>60</b>	<b>22</b>	<b>74</b>	<b>5</b>	<b>19</b>	<b>39</b>	<b>143</b>
<b>2022</b>	<b><u>28</u></b>	<b>104</b>	<b><u>34</u></b>	<b>116</b>	<b><u>7</u></b>	<b>23,8</b>	<b><u>59</u></b>	<b>213,5</b>

## INDICE HIRSH

<b>2020</b>	<b>6,88</b>	<b>5,84</b>	<b>4,27</b>	<b>7,16</b>
<b>2021</b>	<b>8,52</b>	<b>7,61</b>	<b>6,03</b>	<b>10,71</b>
<b>2022</b>	<b>13,48</b>	<b>10,18</b>	<b>5,87</b>	<b>13,47</b>



USV 1842

# ACTIVITATEA DE CERCETARE FACULTATEA DE AGRICULTURĂ

Anul	Articole ISI (n)	F.I. cumulată
2020	15	27,65
2021	22	59,98
2022	28	104

**2022: 15 articole Q1 + 10 articole Q2+ 3 articole Q3 și Q4**



USV 1842

# ACTIVITATEA DE CERCETARE FACULTATEA DE HORTICULTURĂ

Anul	Articole ISI (n)	F.I. cumulat
2020	17	49,79
2021	22	73,91
2022	34	116,08

**2022 : 16 articole Q1 + 11 articole Q2 + 7 articole Q3 și Q4**



USV 1842

# ACTIVITATEA DE CERCETARE FACULTATEA DE MEDICINĂ VETERINARĂ

Anul	Articole ISI (n)	F.I. cumulat
2020	25	72,47
2021	39	142,91
2022	59	213,51

**2022: 30 articole Q1 + 15 articole Q2+ 14 articole Q3 și Q4**





USV 1842

# ACTIVITATEA DE CERCETARE INGINERIA RESURSELOR ANIMALE ȘI ALIMENTARE

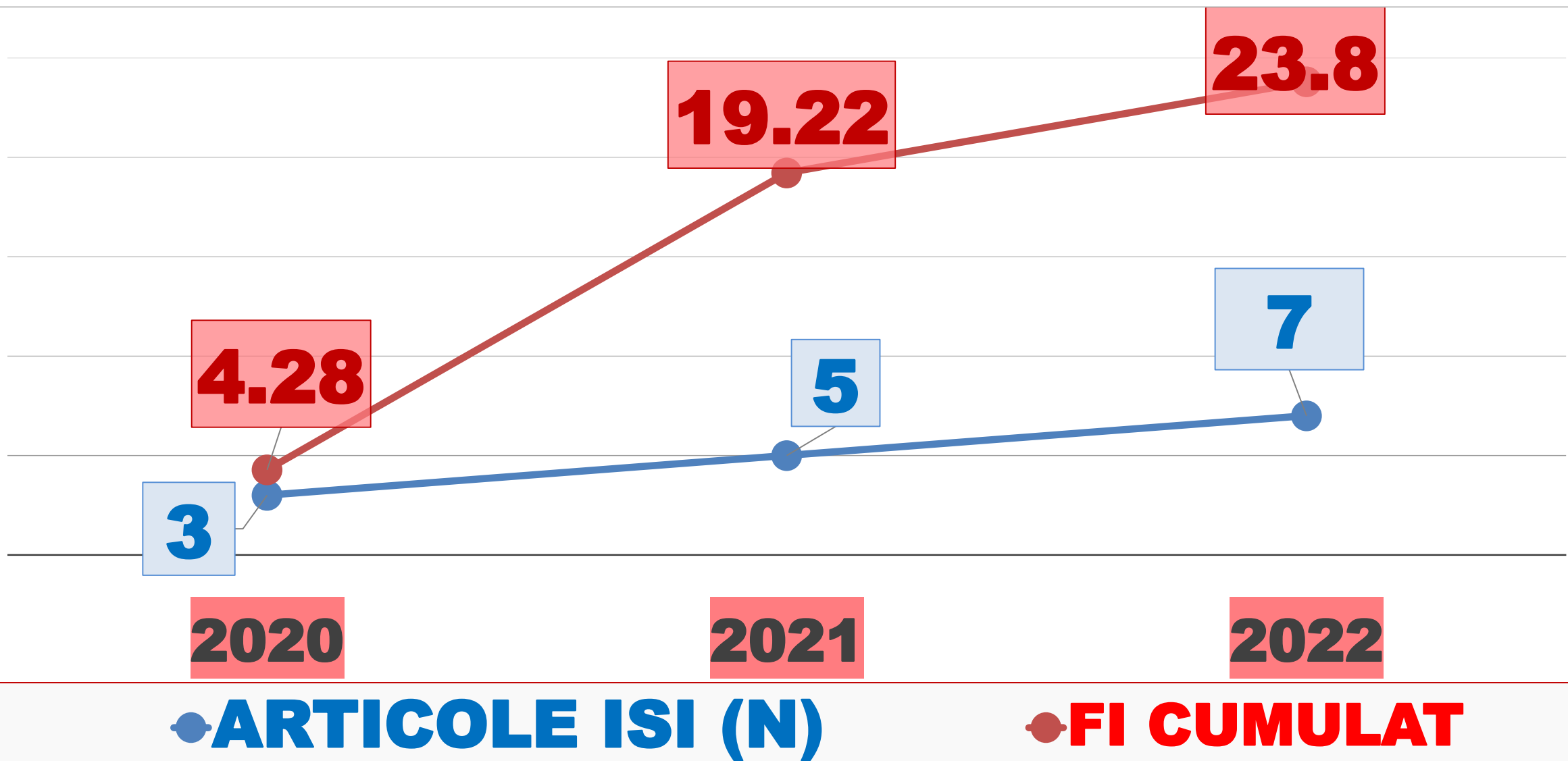



USV 1842

# ACTIVITATEA DE CERCETARE – U.S.V.

**67 articole Q1 +  
37 articole Q2 +  
24 articole Q3 și Q4**

**163.36**

**65**

**305.31**

**92**

**457.38**

**128**

**2020**

**2021**

**2022**

**● ARTICOLE ISI (N)**

**● F.I. CUMULAT**

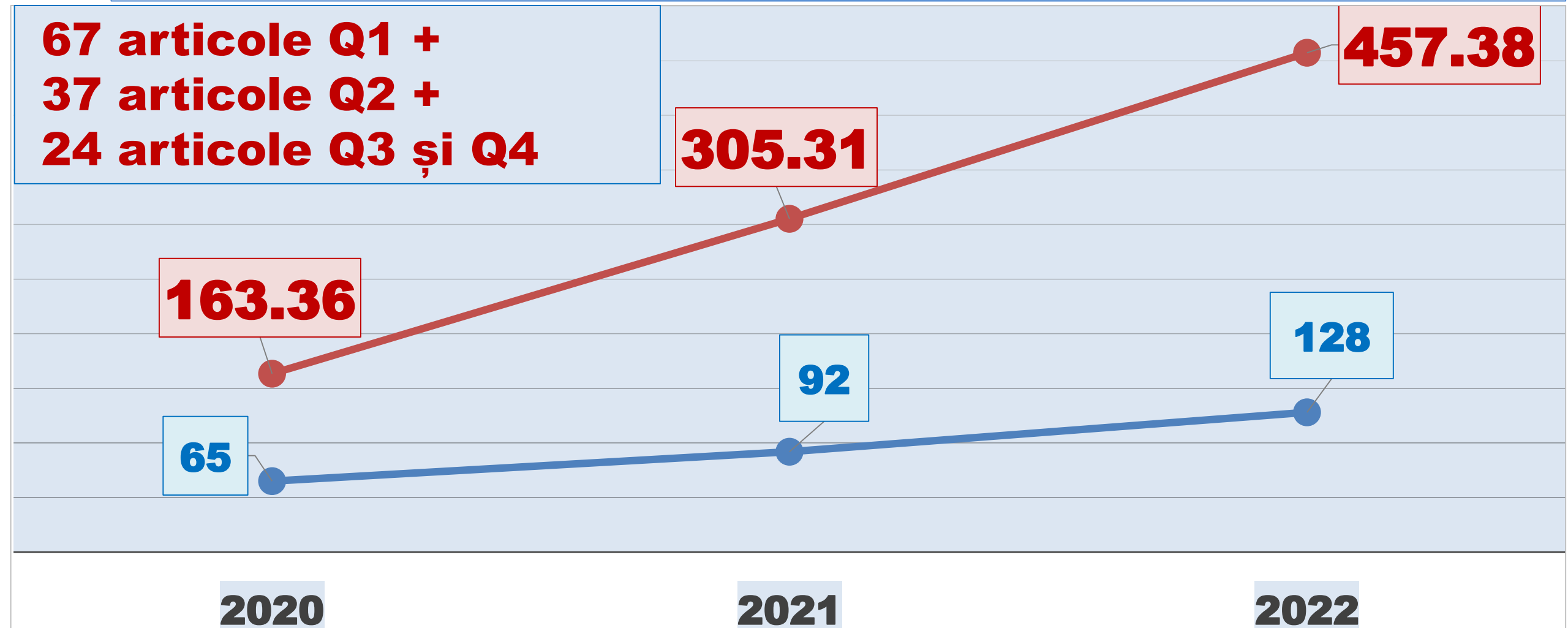



USV 1842

# EVOLUȚIA NUMĂRULUI DE LUCRĂRI BDI PUBLICATE PE FACULTĂȚI

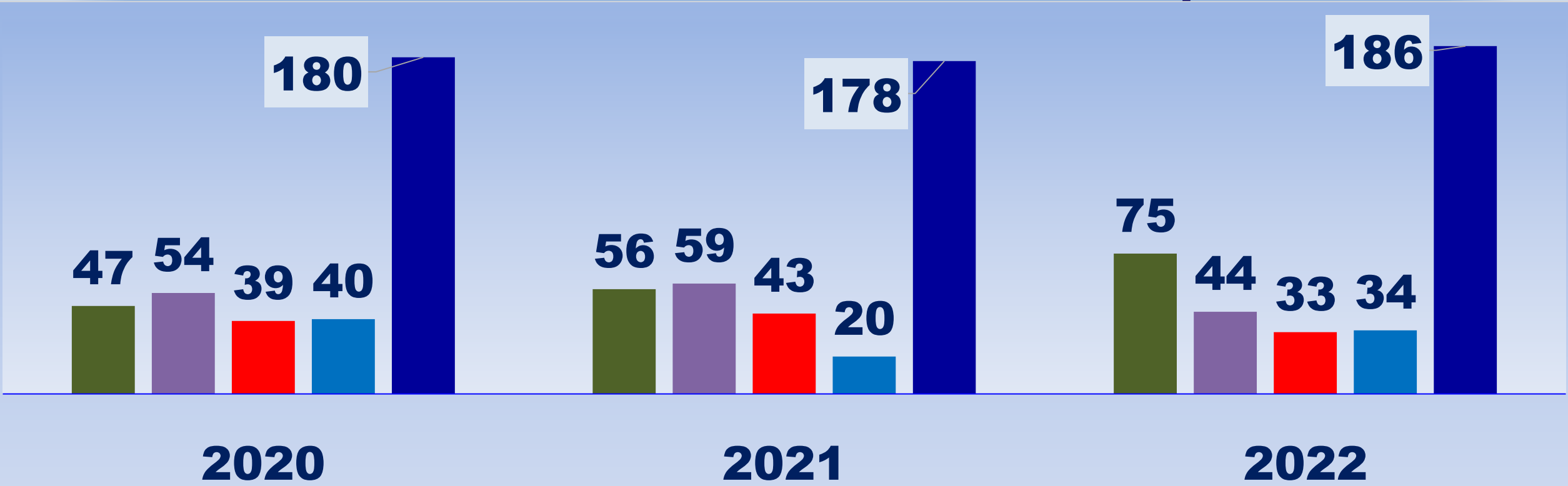

**Agricultură**

**IRAA**

**TOTAL**

**Horticultură**

**Medicină Veterinară**



USV 1842

# CĂRȚI PUBLICATE 2022

**56 INTERN**  
**8 EXTERN**

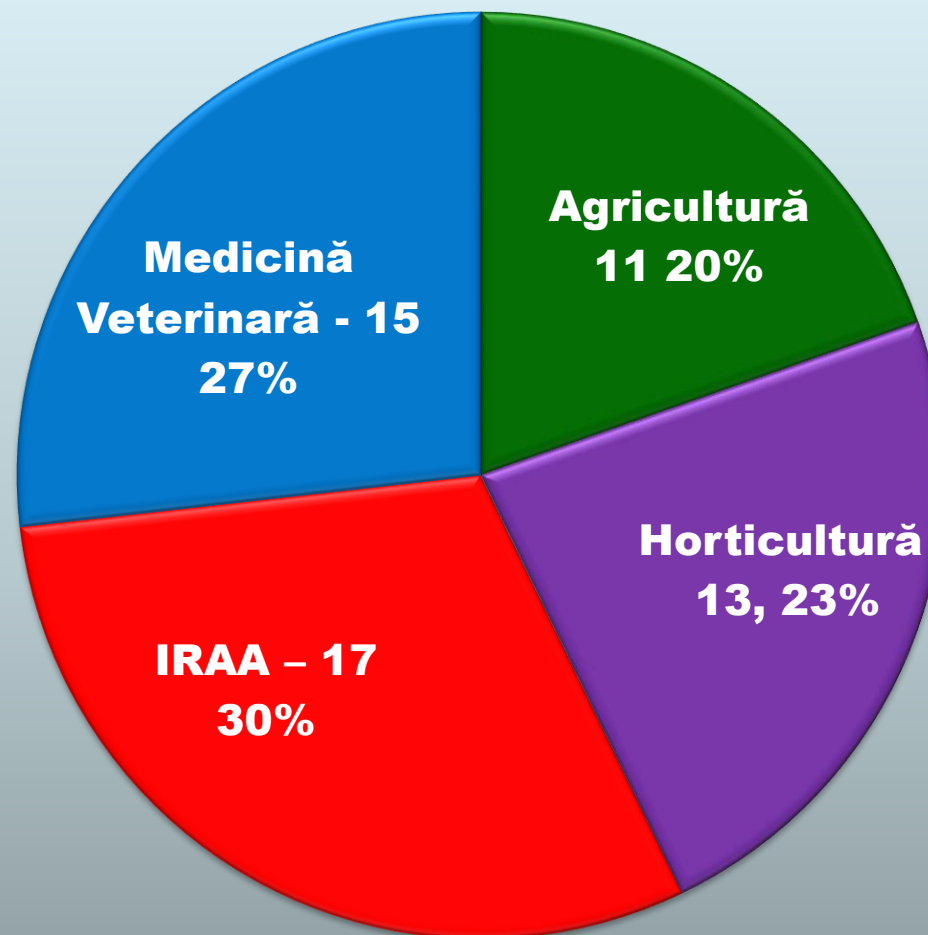

 **Agricultură**

 **Horticultură**

 **IRAA**

 **Medicină Veterinară**



USV 1842

# MANIFESTĂRI ȘTIINȚIFICE

<b>MANIFESTARE ȘTIINȚIFICĂ</b>	<b>AGRO</b>	<b>HORTI</b>	<b>IRAA</b>	<b>MV</b>	<b>USV IAȘI</b>	<b>TOTAL</b>
<b>SIMPOZIOANE</b>	<b>1</b>	<b>1</b>	<b>1</b>	<b>1</b>	<b>1</b>	<b>5</b>
<b>CONFERINȚE</b>			<b>1</b>	<b>3</b>		<b>4</b>
<b>WORKSHOP-URI</b>	<b>7</b>	<b>1</b>	<b>2</b>	<b>8</b>		<b>18</b>
<b>WEBINAR</b>		<b>8</b>				<b>8</b>
<b>CURSURI ȘI SEMINARII</b>			<b>8</b>			<b>8</b>
<b>CONGRESE</b>				<b>1</b>	<b>1</b>	<b>2</b>
<b>CONCURSURI</b>			<b>1</b>			<b>1</b>
<b>Total</b>	<b>8</b>	<b>10</b>	<b>13</b>	<b>13</b>	<b>2</b>	<b>46</b>



USV 1842

# PARTICIPĂRI LA MANIFESTĂRI ȘTIINȚIFICE

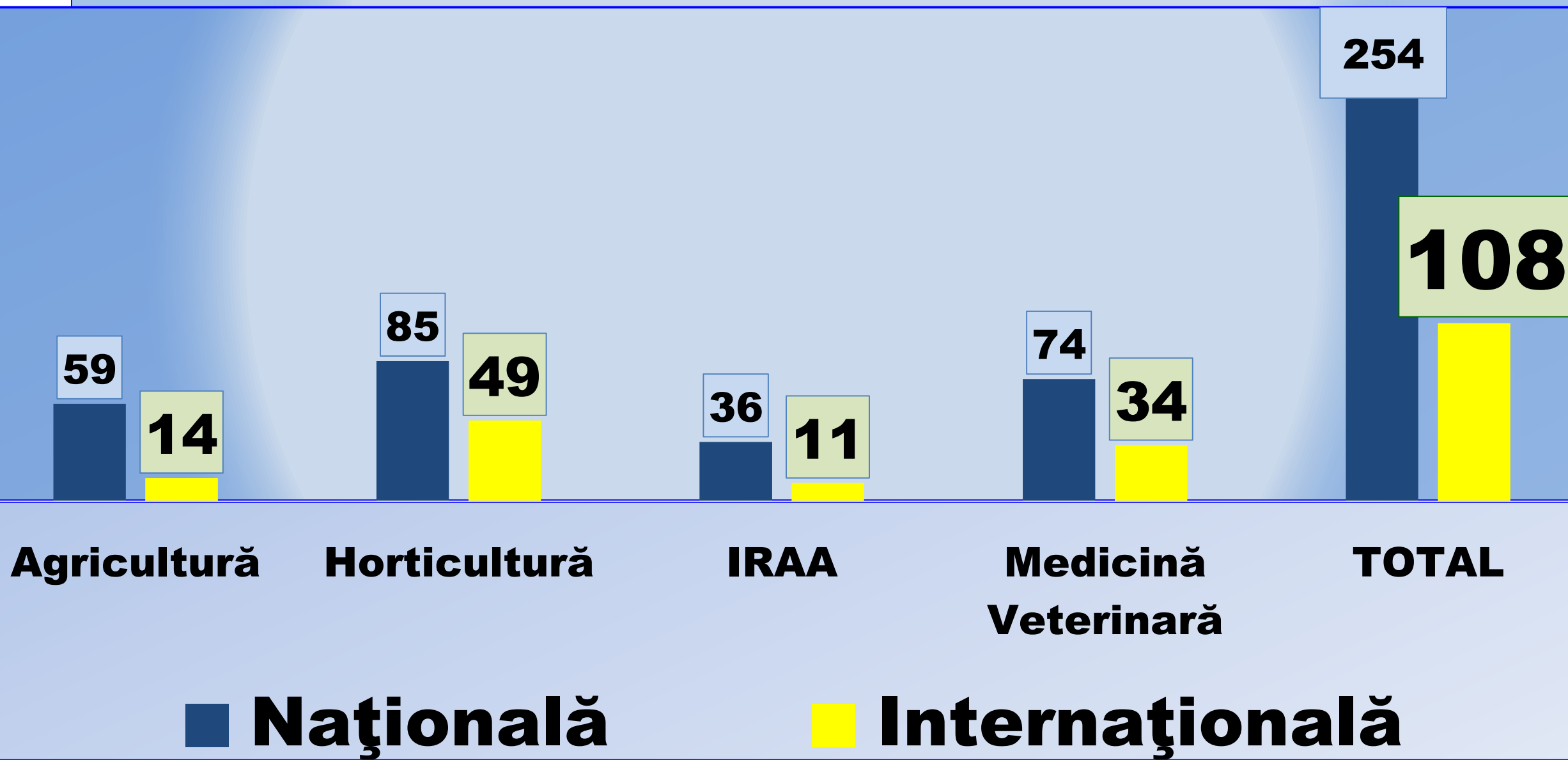

# SIMPOZIONUL ȘTIINȚIFIC STUDENȚESC 2022

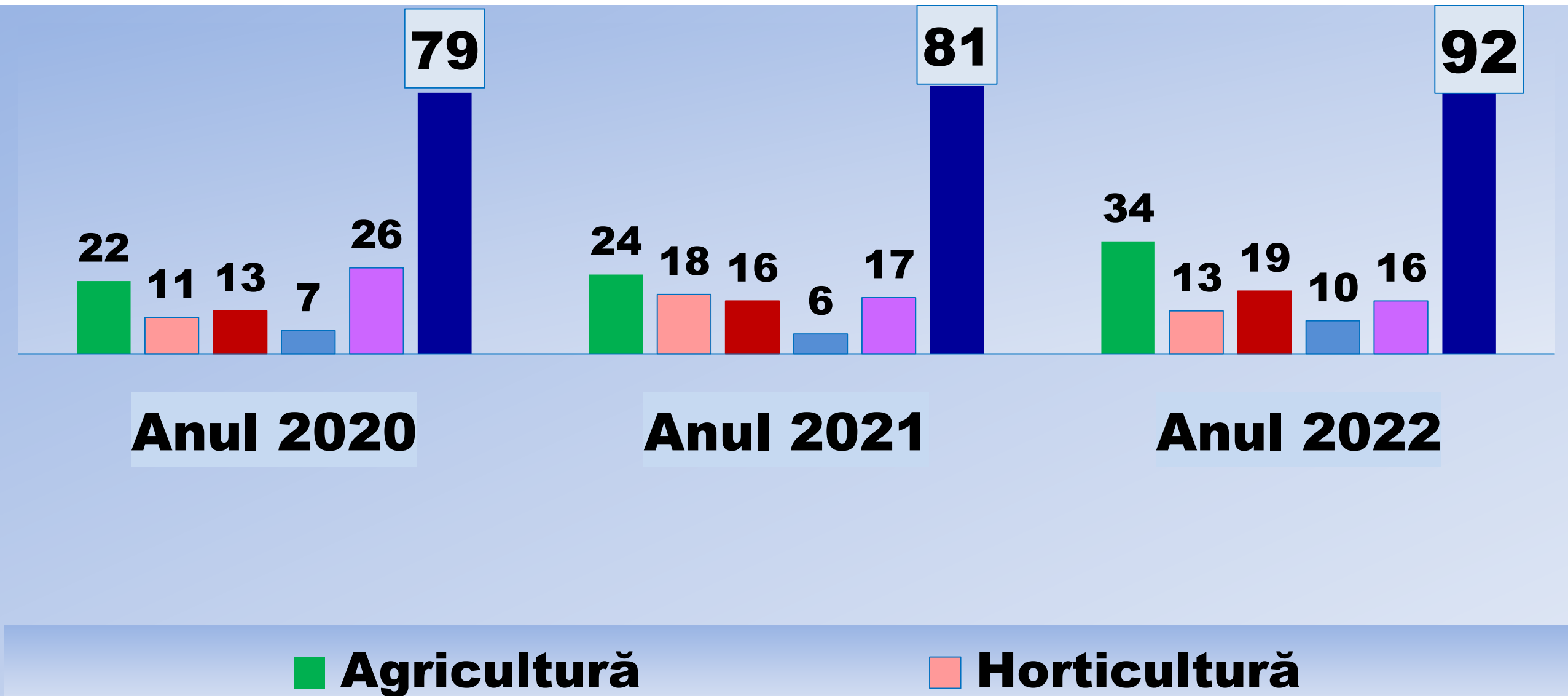



USV 1842

# ACCESĂRI BAZE DE DATE

Decembrie 2022

**SCIENCE  
DIRECT  
JOURNALS  
23.242**

**CLARIVATE  
ANALYTICS  
40.518**

**CAB  
ABSTRACTS  
65.523**

**SPRINGER  
LINK  
JOURNALS  
6.242**

**CABI VMR  
45.862**

**TOTAL  
181.387  
155,7  
Accesări / Pers.**



**TOTAL 183.208 (2021)  
Accesări / pers 148,47**



# GRILA BONIFICAȚIE SALARIALĂ PE CRITERII DE PERFORMANȚĂ 2022 - 2023

Cotație jurnal		Asist.	Șef lucr.	Conf.	Prof.
<b>Zona ROȘIE</b>	<b>+SCOPUS</b>	<b>+30%</b>			
<b>Zona ROȘIE</b>		<b>+25%</b>			
<b>Zona GALBENĂ</b>	<b>+SCOPUS</b>	<b>+20%</b>			
<b>Zona GALBENĂ</b>		<b>+15%</b>			
<b>Zona ALBĂ</b>	<b>+SCOPUS</b>	<b>+10%</b>	-	-	-
<b>Zona ALBĂ</b>		<b>+5%</b>	-	-	-
<b>ALSE</b>		<b>+10%</b>			

# BONIFICAȚII PE CRITERII DE PERFORMANȚĂ - 2023

**Pentru mai mult de o lucrare ( 2,3 ... ) :**

**5.000 lei / lucrare zona roșie - Q1 + Scopus**

**4.500 lei pentru Q1**

**4.000 lei / lucrare zona galbenă - Q2 + Scopus**

**3.500 pentru Q2**

**2.000 lei / lucrare Revista ALSE**

**1.000 lei / lucrare publicată în zona albă / gri**



# CONDIȚII PENTRU BONIFICAȚII - 2023

**Pentru:**        **Primul autor**

**Ultimul autor (coordonator)**

**Autorul - Afiliat USV, cu lucrarea în WOS**

**Afilierea : Iasi University of Life Sciences, Romania**



UNIVERSITATEA de  
ȘTIINȚELE VIEȚII din IAȘI  
1842

# ACTIVITATEA SOCIALĂ

# BURSE

01

**Performanță**

**1200**

**lei / lună**

02

**Merit I**

**900**

**lei / lună**

03

**Merit II**

**825**

**lei / lună**

04

**Merit III**

**750**

**lei / lună**

05

**Sociale**

**700**

**lei / lună**



**INTERNSHIP  
FERMA  
ADAMACHI**

# BURSE

06

07

08

09

**SPORTIVE /  
ARTISTICE**

**825  
/ lună**

**OCAZIONALE  
(ORFANI, NAȘTERE,  
DECES)**

**700  
lei / lună**

**DE CAMPUS**

**700  
lei / lună**

**PERFORMANȚE  
ȘTIINȚIFICE**

**1200  
lei / lună**

# NUMĂR BURSIERI - SEM I

Număr studenți  
bugetați

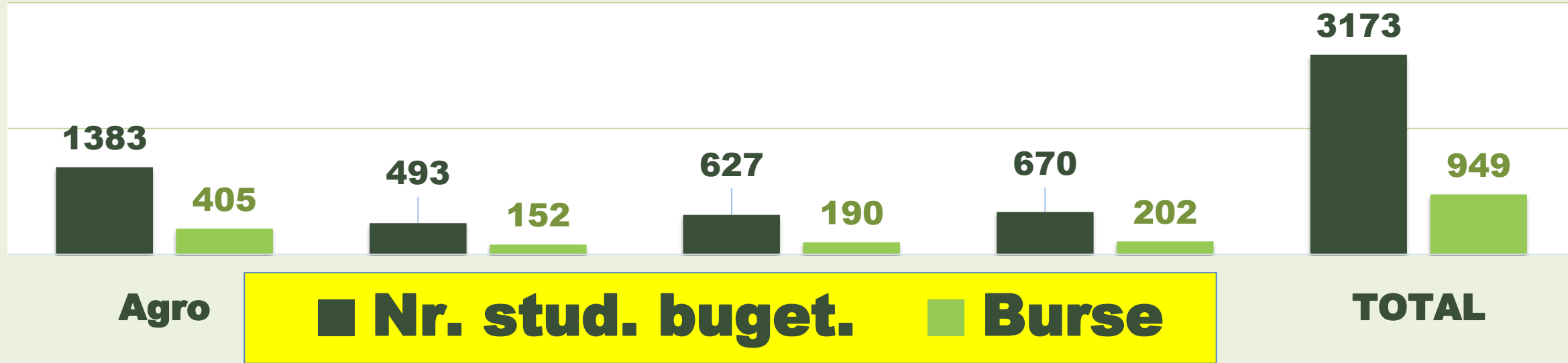

# PROCENT BURSIERI - SEM I

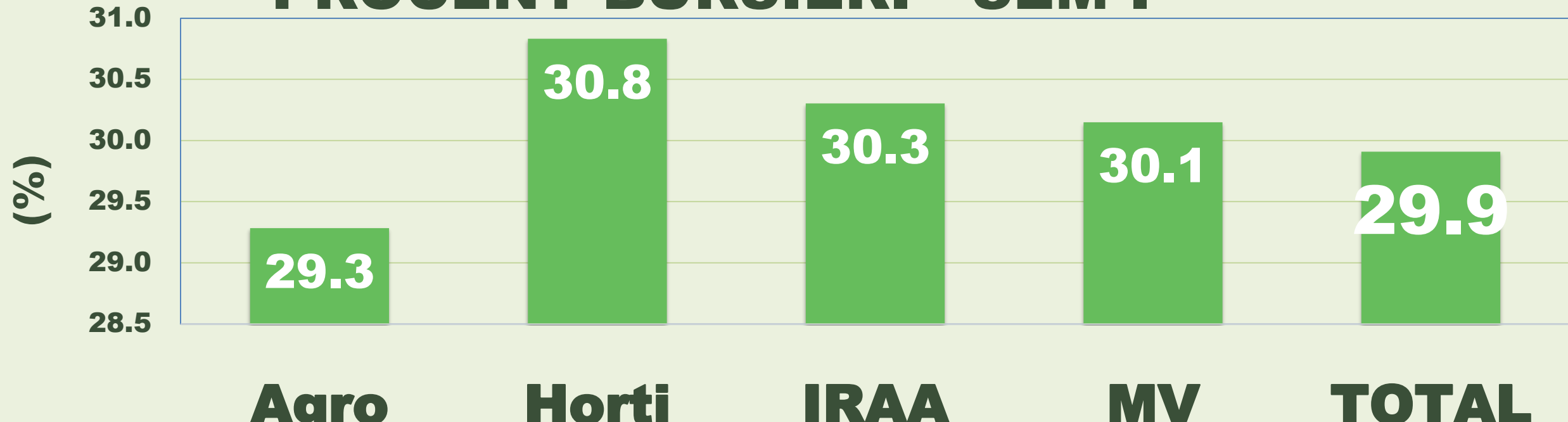

# NUMĂR BURSIERI SEM II

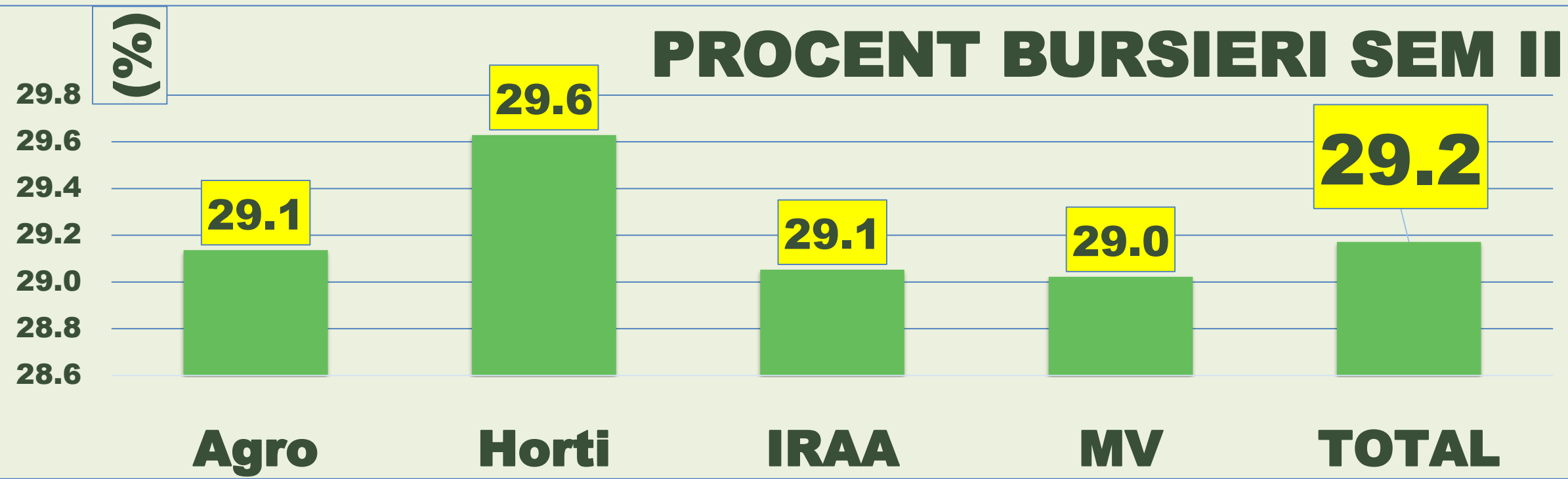
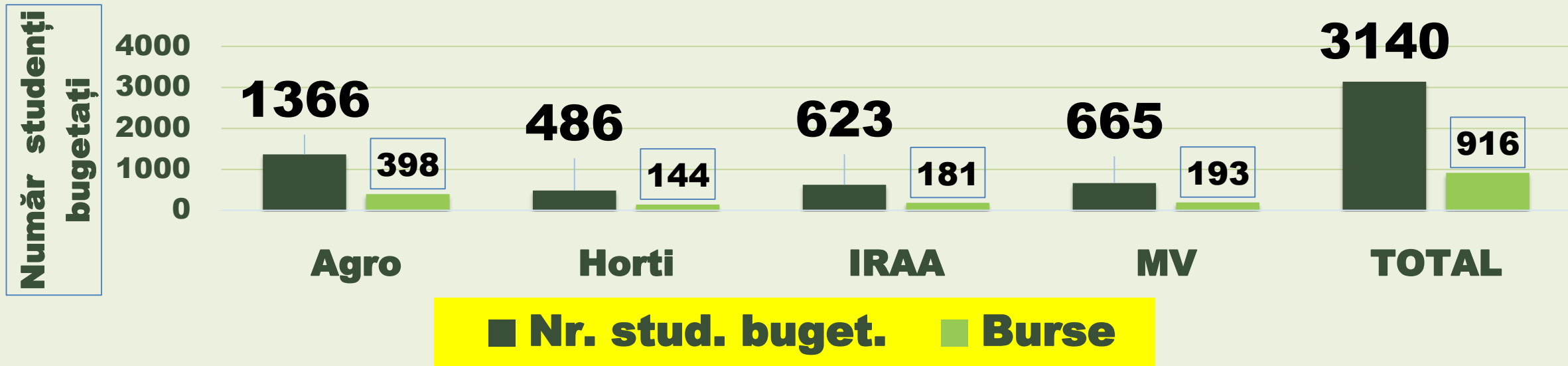



# TIPURI DE BURSE ALOCATE - SEM. I

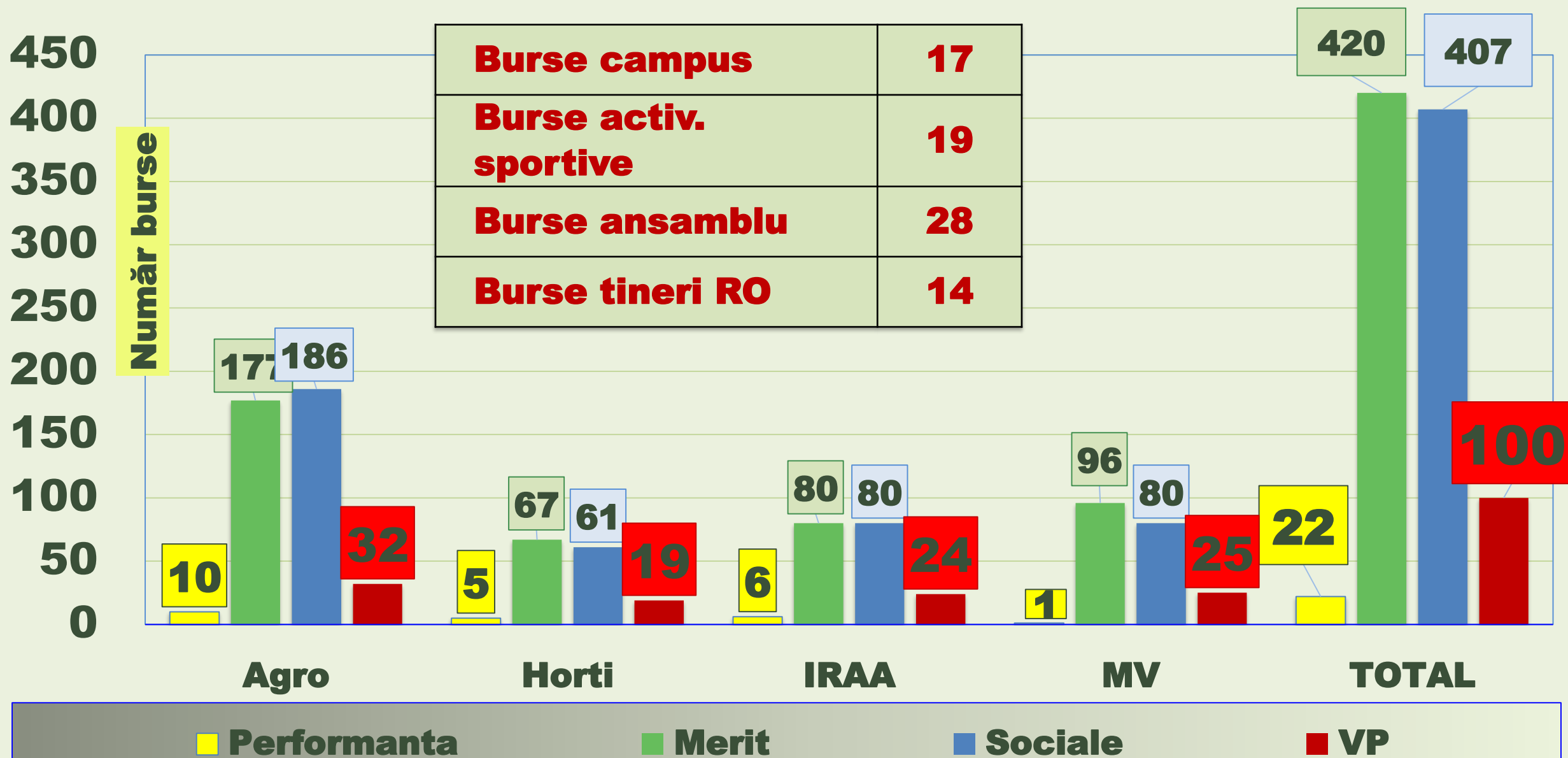

# TIPURI DE BURSE ALOCATE SEM. II

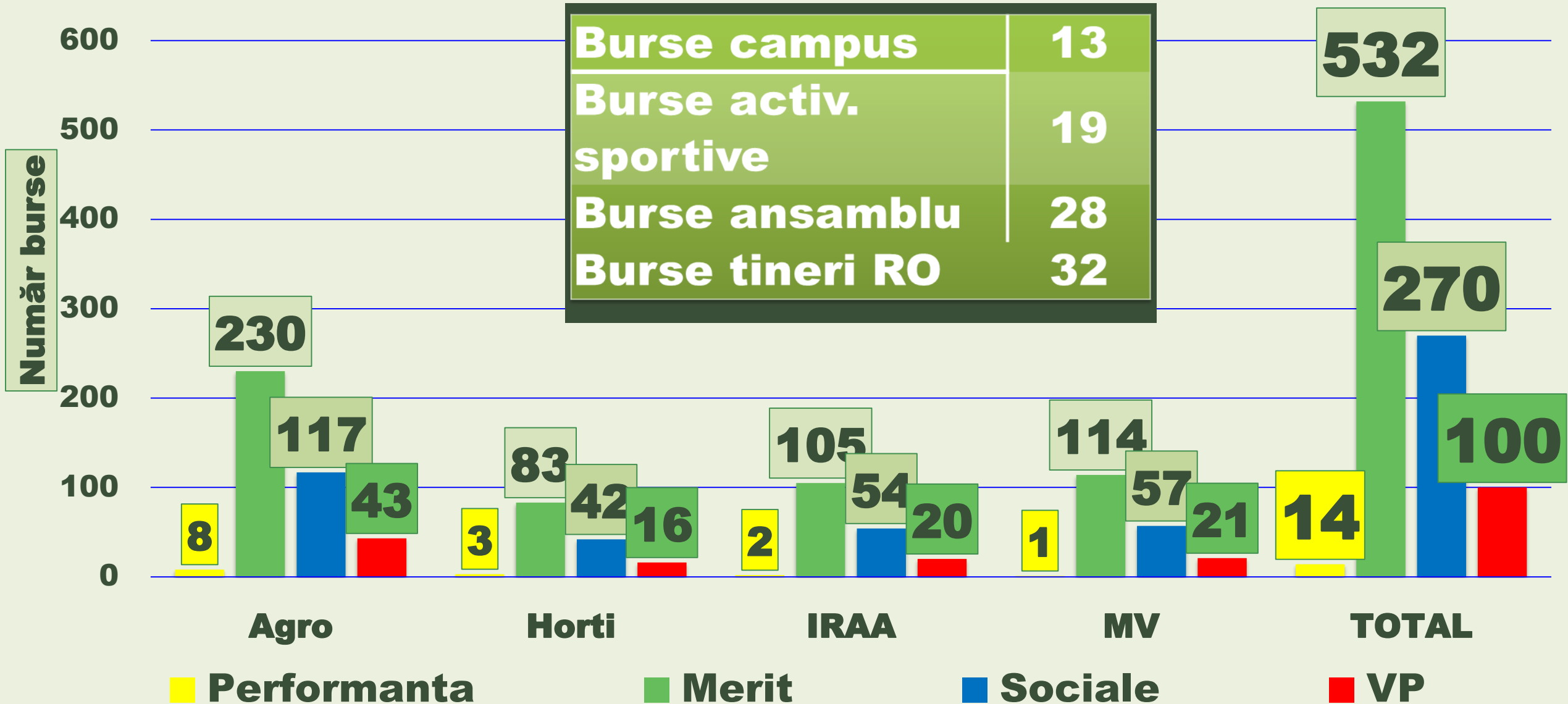

# CAZAREA STUDENȚILOR

Regulamentul de organizare și funcționare a  
căminelor studențești



01

**Precizarea on-line - cerere depusă  
în contul individual din**

**ACADEMIS - <http://cazare.uaiasi.ro/>**

02

**Cazarea propriu-zisă - 4 zile înainte de  
începerea anului**

# CAZAREA STUDENȚILOR

<b>Cămin</b>	<b>Locuri</b>	<b>Români subv. simplă</b>	<b>Total stud. căminizați</b>	<b>Alte categ. stud./ Erasmus</b>	<b>Criterii merit</b>	<b>Criterii sociale</b>
<b>A1</b>	<b>441</b>	<b>347</b>	<b>422</b>	<b>6</b>	<b>428</b>	<b>39</b>
<b>A2</b>	<b>324</b>	<b>260</b>	<b>317</b>	<b>3</b>	<b>320</b>	<b>27</b>
<b>A3</b>	<b>403</b>	<b>235</b>	<b>286</b>	<b>17</b>	<b>303</b>	<b>21</b>
<b>A4</b>	<b>402</b>	<b>254</b>	<b>342</b>	<b>17</b>	<b>359</b>	<b>15</b>
<b>A5</b>	<b>200</b>	<b>164</b>	<b>204</b>	<b>8</b>	<b>212</b>	<b>13</b>
<b>Total</b>	<b>1770</b>	<b>1260</b>	<b>1571</b>	<b>51</b>	<b>1622</b>	<b>115</b>

# SIMPOZIONUL ȘTIINȚIFIC STUDENTESC - 2022

01 360 lei - premiul I

02 285 lei - premiul II

03 210 lei - premiul III

03 180 lei - mențiune



14  
aprilie  
2022  
ONLINE



## simpozion științific studentesc

Universitatea de Științe Vietii „Ion Ionescu de la Brad” din Iași (IULS), prin intermediul Departamentului de Cercetare Științifică, împreună cu Liga Studenților Agronomi și Veterinari și Asociația Studenților Veterinari, organizează Simpozionul științific studentesc joi, 14 aprilie 2022.

Termenul limită pentru confirmarea participării este 01 aprilie 2022, ora 16.00.

Fișa de participare se va transmite, în format electronic editabil, la prodecanul facultății unde se înscrie lucrarea.

Mai multe detalii:

[www.uaiasi.ro](http://www.uaiasi.ro) » Studenți » Activități extracurriculare » Simpozionul Studentesc

### SECȚIUNI

Pentru studenții de la licență și master:

- secțiunea „Agricultură”
- secțiunea „Horticultură”
- secțiunea „Ingineria Resurselor Animale și Alimentare”
- secțiunea „Medicină Veterinară”

Pentru studenții școlilor doctorale de

- „Științe ingineresti” și „Științe medicale”;
- secțiunea „Școli doctorale”

### CONTACT

e-mail: [dep\\_cercetare@uaiasi.ro](mailto:dep_cercetare@uaiasi.ro)  
telefon: +40 232 407.396

# **SIMPOZIONUL ȘTIINȚIFIC STUDENȚESC**

## **2022 - LUCRĂRI**

<b>Secțiuni</b>	<b>2022</b>	<b>2021</b>	<b>2020</b>
<b>Agricultură</b>	<b>34</b>	<b>24</b>	<b>22</b>
<b>Horticultură</b>	<b>13</b>	<b>18</b>	<b>11</b>
<b>IRAA</b>	<b>19</b>	<b>16</b>	<b>13</b>
<b>Medicină veterinară</b>	<b>10</b>	<b>6</b>	<b>7</b>
<b>Școli doctorale</b>	<b>16</b>	<b>17</b>	<b>26</b>
<b>Total</b>	<b>92</b>	<b>81</b>	<b>79</b>

# FACILITĂȚI DE TRANSPORT 2022



## **PUBLIC LOCAL**

- **7113 abonamente**
- **2966 sem I**
- **4147 sem II**
- **4176 ab./2021**



## **CFR**

- **Studenti buget, < 26 ani**
- **50% la transport intern**
- **Toate categoriile de tren**
- **Clasa a 2-a**



## **STUDENȚI ORFANI / CASE DE COPII**

- **Gratuitate la transportul intern**
- **Toate categoriile de trenuri**
- **Clasa a 2-a**

# CENTRUL DE CONSILIERE ȘI ORIENTARE ÎN CARIERĂ

**C.C.O.C.**

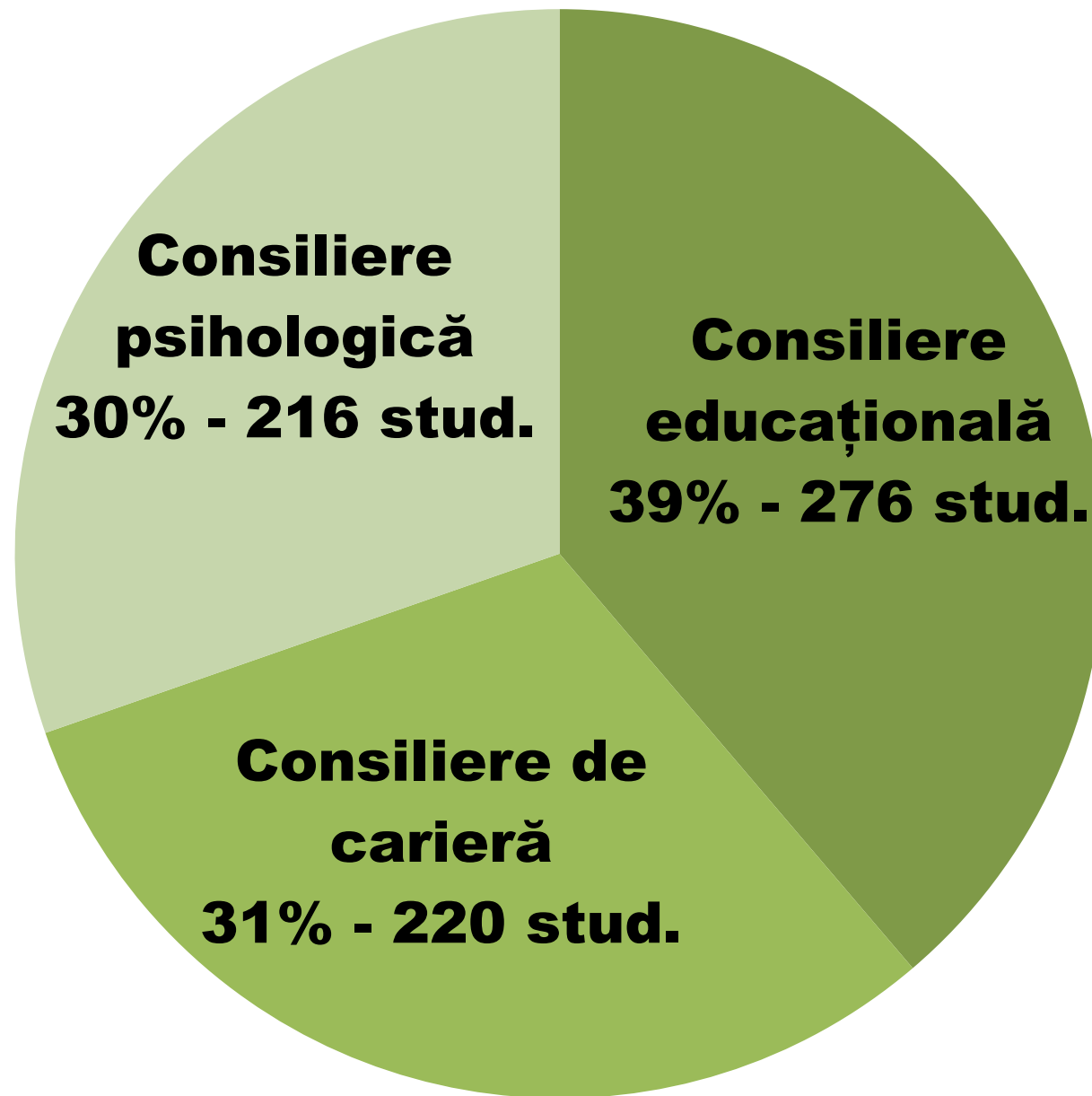



# ACTIVITĂȚI C.C.O.C.

01 **Activități de orientare a studenților**

02 **Promovare a USV și CCOC**

03 **Workshop-uri - FIZIC / Zoom**

04 **Antreprenariat în context  
Social - Eficient – Sustenabil**

05 **Chestionar privind satisfacția  
studenților în USV – 120**

06 **Implicarea în proiecte  
universitare**

- **ROSE Agro + Horti**

- **FDI (ECHITATE/CCOC) + SAS**

# ANGAJABILITATEA ABSOLVENȚILOR - 2022

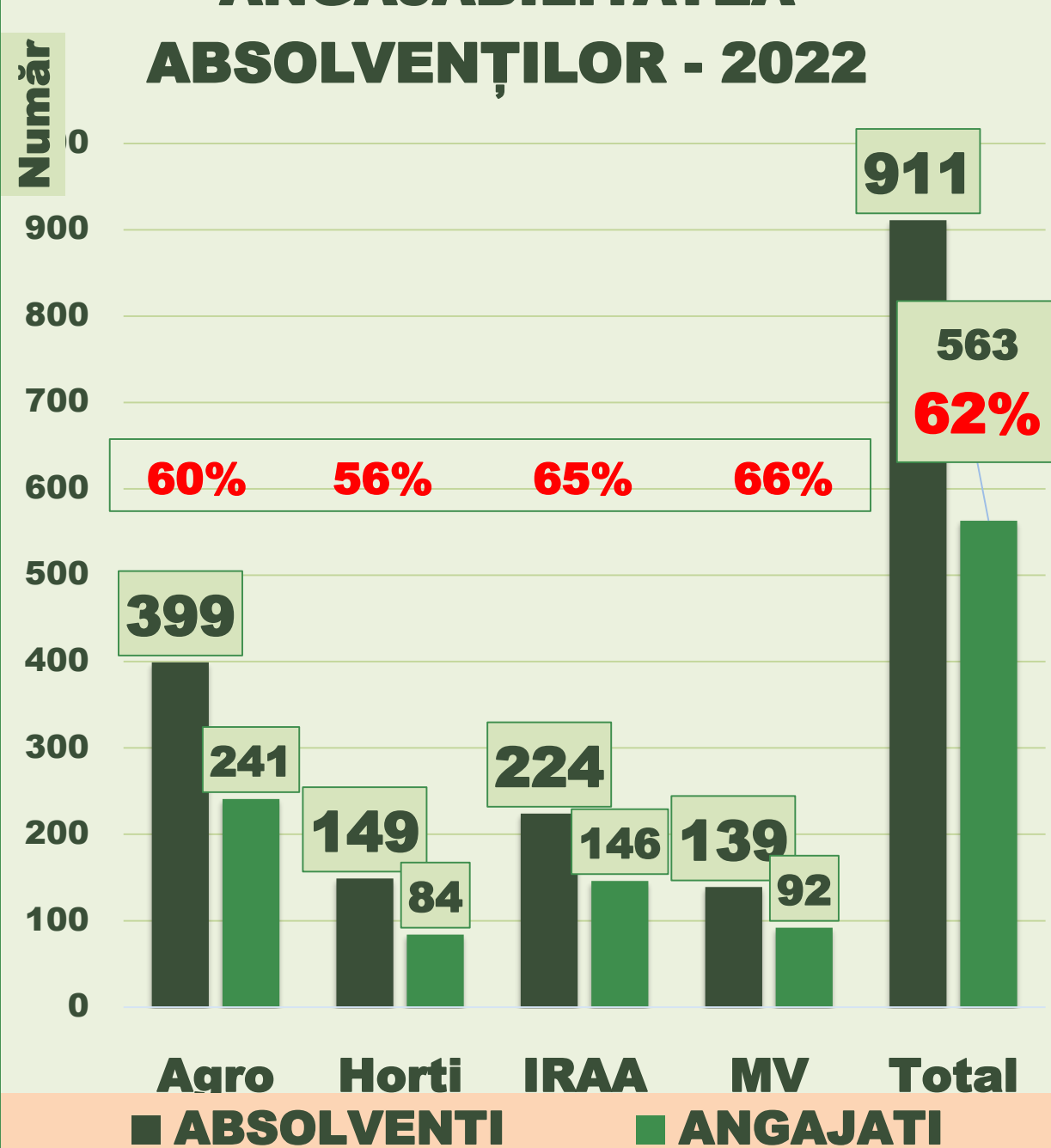

# ANGAJABILITATEA ÎN DOMENIU - 2022

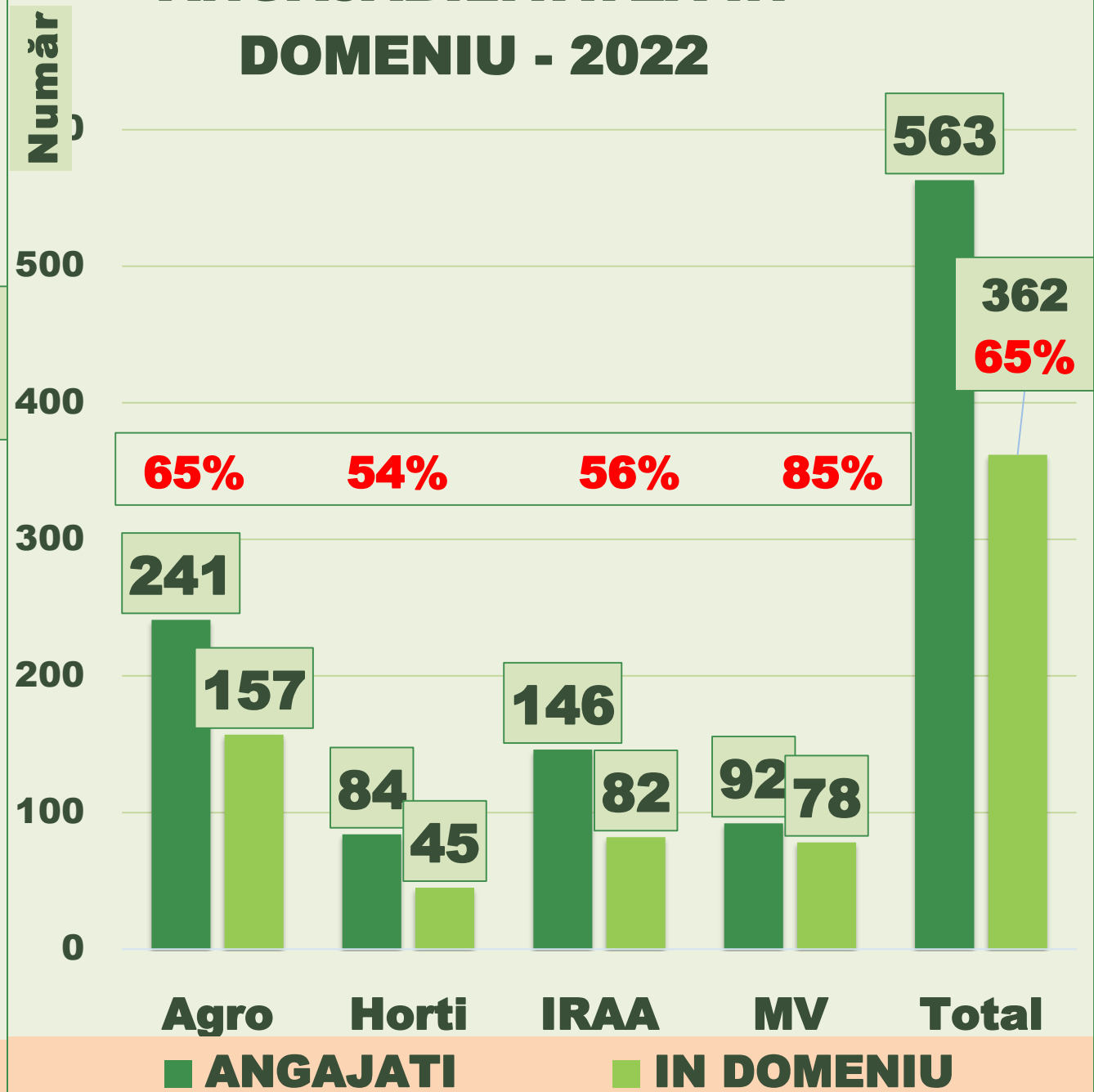

## Perioada absolvire - angajare

## Surse de informare pentru căutarea unui loc de muncă

24,7 % : Din timpul facultății

24,9 % - Agenție privată de recrutare

39,1 % : < 3 luni

40,6 % - AJOMF / ANOFM

16,7 % : 3 - 6 luni

22,6 % - Târguri de carieră

10,1 % : 6 - 12 luni

73,0 % - Platforme specializate  
BestJobs, eJobs, GOV, EURES, Glassdoor, Monster etc

7,6% : > 12 luni

12,1 % - Ziare

1,80% : fără răspuns

61,5% - Rețele - de socializare  
- profesionale de socializare

-

58,6% - Familie și prieteni

# ACTIVITĂȚI DE INTERNSHIP - 49

- **S.D. IASI – 33 INTERNSHIPURI**
- **FRIZONA FOCSANI**
- **SEMTOP GROUP**
- **DOMENIILE AVEREȘTI**
- **AGENȚIA PENTRU DEZVOLTARE REGIONALĂ NORD EST**
- **CENTRUL DE PREVENIRE, EVALUARE ȘI CONSILIERE**
- **ANTIDROG**
- **VITICOLA SARICA-NICULITEL**
- **COMPANIA PREMIUM PORC GROUP BUCUREȘTI**
- **ASOCIAȚIA ECOTIC ȘI ECOTIC BAT**
- **ECOARENA IAȘI**





# **Societatea antreprenorială studentească - SAS USV IAȘI**

- **Școală antreprenorială pt. susținerea inițiativelor de afaceri studentești;**
- **Cursuri de antreprenoriat**
- **POCU 123458/ POCU 123488 – 2 Oferte educaționale antreprenoriale în Medicină veterinară și Horticultură ecologică;**
- **INNOTECH STUDENT – 2 Proiecte aprobate.**

A photograph of two young men in a forest. One is wearing a blue t-shirt and the other is wearing a grey t-shirt with a red backpack. They are looking towards the trees. The image is partially covered by green geometric shapes in the corners.

# **Societatea antreprenorială studentească - SAS USV IAȘI**

- **10 ateliere de lucru - cu antreprenori de succes**
- **10 intership-uri pentru studenți și masteranzi**
- **Organizarea de sesiuni de proiecte de start-up**
- **Planuri afaceri > 400**
- **Burse POCU >400 studenți (1200 - 2400 lei)**
- **120 premii x 1000 lei/premiu**



# ABSOLVENȚI AI USV IAȘI ALUMNI

- **>700 contracte / convenții de practică**
- **15 burse / premii acordate de companii**

ABSOLVENȚI AI USAMV IAȘI | ALUMNI

# ACTIVITĂȚI STUDENȚEȘTI LSAV ȘI ASV

**Seara bobocului**

**Balul bobocilor**

**Seară de film**

**Biblioteca vie**

**Spectacol caritabil – Dăruiește un zâmbet**

**200 de copii din Asociația Glasul Vieții**

**Împodobirea bradului de Crăciun**

**Serbare de Crăciun**

**Simpozion Științific Studențesc**

**Participare la Studențiadă**

**Festivalul Național Trandafir de la Moldova**





# ACTIVITĂȚI STUDENȚEȘTI LSAV ȘI ASV

- **FESTUDIS**
- **UniFEST - eveniment studențesc la nivelul național**
- **Seminar - Prevenirea fraudei cu suport tehnic și electronic**
- **Dezbateri privind percepția asupra competențelor transversale - angajator vs. student**



# ACTIVITĂȚI STUDENȚEȘTI LSAV ȘI ASV

- **Seminar - Să-ți povestim cum va fi...**
- **Târgul universităților ieșene**
- **Conferință de neurologie**
- **Seminarul de radiologie ARDIV**
- **Medicina Veterinară in Cabinetul de**
- **Târg Handmade de Crăciun  
- eveniment caritabil**



# ANIMAL FEST 2022



# AGRONOMIADA 2022





## CONCURS GASTRONOMIC

## BALUL BOBOCILOR



# ȘCOALA DE VARĂ



# INTERNSHIP



# INTERNSHIP



# INIMO

# ANSAMBLUL FOLCLORIC STUDENTESC MUGURELUL – USV IAȘI 1970-2022



# ASOCIAȚIA CLUB SPORTIV - USV IAȘI, afiliată

- ASOCIAȚIA JUDEȚEANĂ DE FOTBAL – 2021; FEDERAȚIA ROMÂNĂ DE FOTBAL (2023)
- FEDERAȚIA ROMÂNĂ DE ATLETISM (2023); FEDERAȚIA ROMÂNĂ DE TIR (2023)
- FEDERAȚIA ROMÂNĂ ECVESTRĂ(2023)



# ÎNTÂLNIREA ANUALĂ A LIGILOR CU CONDUCEREA USV



**PARTICIPAREA LUNARĂ  
A USV LA “IAȘUL ÎN BUCATE”**





# ZILELE RECOLTEI



The background is a gradient of blue, darker at the bottom. In the four corners, there are white line-art graphics resembling circuit boards or neural networks, with lines connecting to small circles.

# **DEZVOLTARE INSTITUȚIONALĂ**

## **OBIECTIVE :**

**Dezvoltarea infrastructurii USV la nivel de excelență.**

**Aplicarea unui management eficient**

**Asigurarea funcționalității patrimoniului.**

## **DIRECȚII DE ACȚIUNE:**

**1. Managementul investițional**

**2. Gestiunea patrimoniului**

**SERVICII ADMINISTRATIVE**

# 1. MANAGEMENTUL INVESTIȚIONAL

❖ **INVESTIȚII**

❖ **REPARAȚII CURENTE**

# INVESTIȚII

## INVESTIȚII FINALIZATE

**2022  
lei**

**Centrul regional de cercetări avansate  
pt boli emergente, zoonoze și siguranță  
alimentară - „ROVETEMERG”**

**8.773.000  
40.481.509**

**TEHNOLOGIA CREȘTERII CABALINELOR**

**12.001.000  
29.099.747**

# ROVETEMERG

<b>Valoare proiect</b>	- <b>40.481.509 lei</b>
<b>Valoare decontată 2022</b>	- <b>8.773.000 lei</b>
<b>Sursa finanțării</b>	- <b>fonduri europene + venituri proprii</b>
<b>Stadiul actual al investiției</b>	- <b>finalizată</b>



# **BAZA HIPICĂ DIDACTIC – CERCETARE - PROMOVARE**

<b>Valoare proiect</b>	-	<b>29.099.747 lei</b>
<b>Valoare decontată 2022</b>	-	<b>12.001.000 lei</b>
<b>Sursa finanțării</b>	-	<b>buget + venituri proprii</b>
<b>Stadiul investiției</b>	-	<b>finalizată</b>



# BUSTURI - NOI

**Valoare lucrări**  
**Sursa finanțării**  
**Stadiul actual al investiției**

- **292.315 lei**
- **Venituri proprii**
- **Finalizată**





# INVESTIȚII NOI

# CONSTRUCȚIE CĂMIN A6

**Valoare proiect**

- **76.017.000 lei**

**Sursa finanțării**

- **CNI + Venituri proprii**



# LINIE DE VINIFICAȚIE ȘI DEPOZIT DE FRUCTE

- Valoare proiect** - **19.333.796 lei**
- Sursa finanțării** - **Buget + Venituri proprii**
- Stadiul Investiției** - **Recepție proiect**

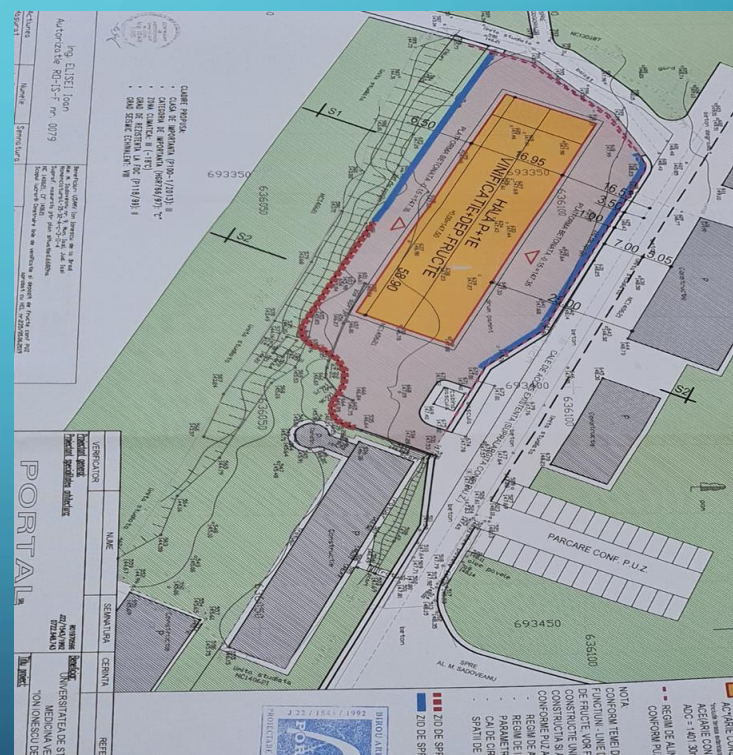

# CENTRU DE VALORIFICARE ECONOMICĂ A MICROPRODUCȚIEI AGRICOLE ȘI VETERINARE

- Valoare proiect** - **2.172.000 lei**
- Sursa finanțării** - **Buget + Venituri proprii**
- Stadiul Investiției** - **Recepție proiect**



# GRĂDINIȚĂ

**Valoare Proiect**  
**Sursa Finanțării**  
**Stadiul Investiției**

- **9,977,701.95 lei**
- **Venituri proprii**
- **Recepție proiect**

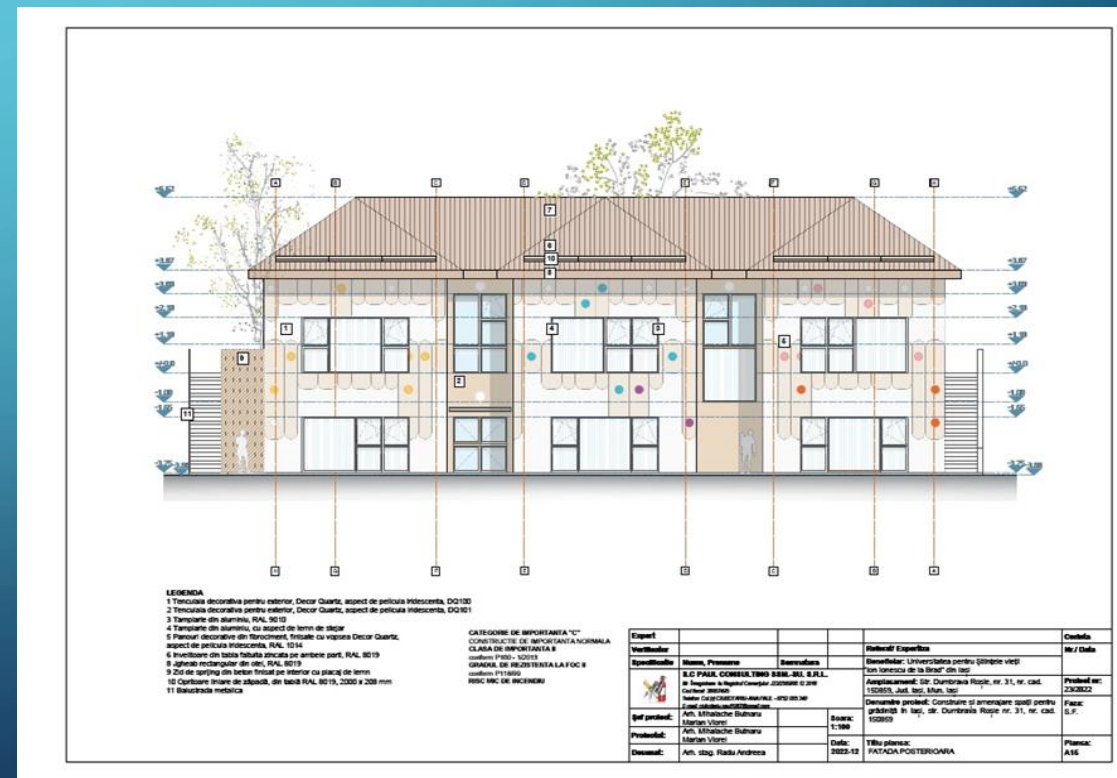
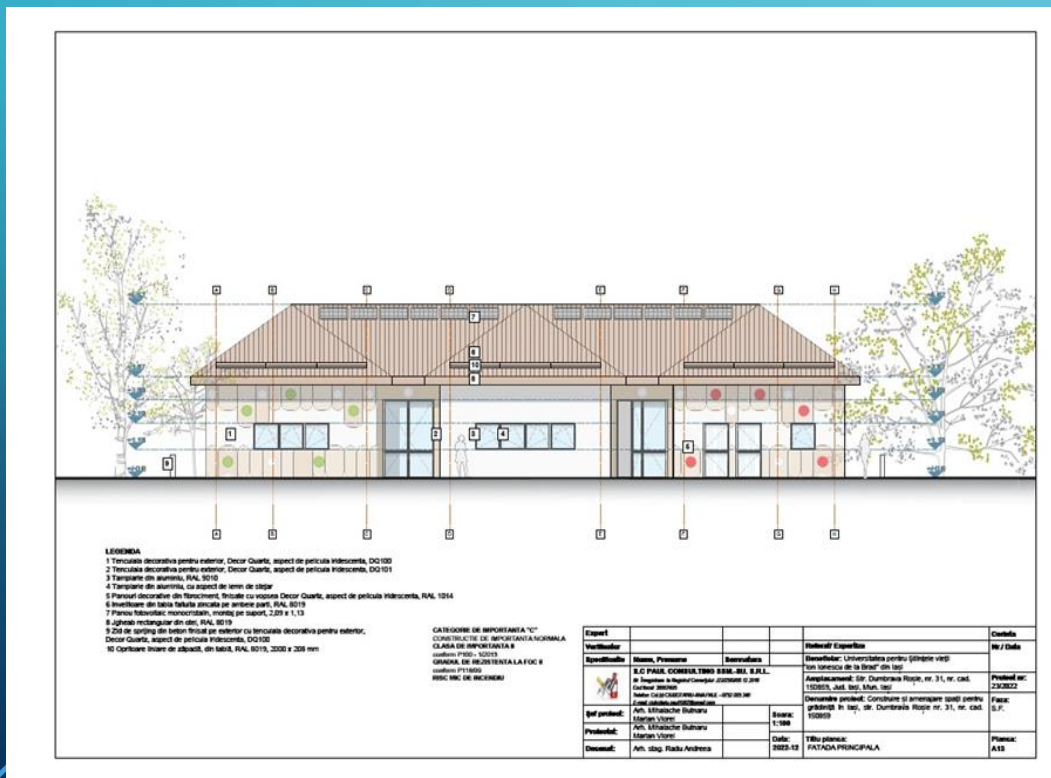

The background is a gradient of blue, transitioning from a lighter shade at the top to a darker shade at the bottom. In the four corners, there are decorative white line-art elements resembling circuit traces or data paths, with small circles at the end of the lines.

# **REABILITĂRI - MODERNIZĂRI**

# CĂMIN A4

**Valoare proiect**  
**Sursa finanțării**

- **24.511.000 lei**
- **CNI + venituri proprii**



# PAVILION CENTRAL

**Valoare proiect**

**Valoare decontată 2022**

**Sursa finanțării**

**Stadiul investiției**

- **28.150.000 lei**

- **9.800.000 lei**

- **fonduri bugetare + venituri proprii**

- **în derulare**





# MANSARDA 2 - PAVILION CENTRAL



# **MANSARDA 2 - PAVILION CENTRAL**

**Valoare proiect**

**Valoare decontată 2022**

**Sursa finanțării**

**Stadiul actual al investiției**

- **28.150.000 lei**

- **9.800.000 lei**

- **Fonduri bugetare + Venituri proprii**

- **în derulare**



# CLINICI VETERINARE

- Reabilitare, Modernizare, Echipare

**Valoare proiect**

- **37.472.105 lei**

**Sursa finanțării**

- **Fonduri europene + Venituri proprii**

**Stadiul investiției**

- **ÎN DERULARE**



# MUZEUL USV

## Reconstruire Clădire 14

- Sursa finanțării - fonduri bugetare + venituri proprii
- Stadiul actual al investiției - ÎN DERULARE



# **CENTRUL SACRIFICARE ANIMALE REDIU**

## **TRANSFORMARE ATELIER MECANIC**

- Valoare proiect** - **1.006.500 lei**
- Sursa finanțării** - **Venituri proprii**
- Stadiul investiției** - **ÎN DERULARE**



# REPARAȚII CURENTE CORP PRINCIPAL

## Reabilitare curte interioară

- Valoare proiect** - **301.022 lei**  
**Sursa finanțării** - **Venituri proprii**  
**Stadiul investiției** - **Finalizat**

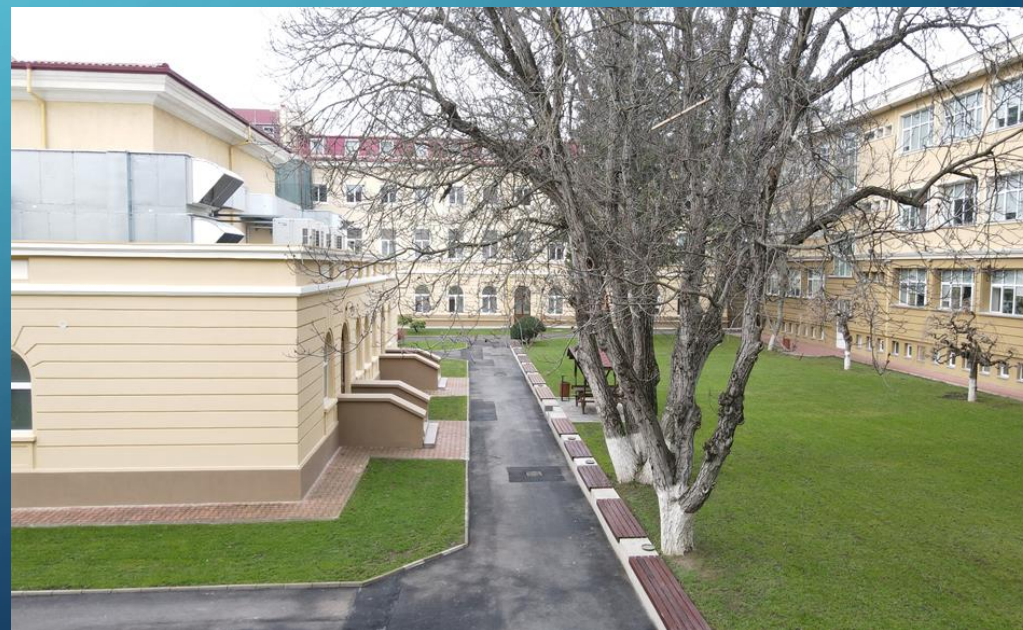

# REPARAȚII CENTRALĂ TERMICĂ + COȘ FUM

- Valoare lucrări** - **370.686 lei**
- Sursa finanțării** - **Venituri proprii**
- Stadiul investiției** - **Finalizată**



# LUCRĂRI DE REPARAȚII BIOBAZĂ

- Valoare proiect** - 46.939 lei
- Sursa finanțării** - Venituri proprii
- Stadiul investiției** - Finalizată

**Dar .....**





# LUCRĂRI AMENAJARE CAMPUS

**Valoare lucrări**  
**Sursa finanțării**  
**Stadiul investiției**

- **114.950 lei**
- **Venituri proprii**
- **Finalizată**



Departamentul de  
UNIVERSITATEA PENTRU ȘTIINȚELE VIETI  
"ION IONESCU DE LA BIRAZ" DIN IAȘI  
www.uliast.ro

# LUCRĂRI ÎMPREJMUIRE CAMPUS

- Valoare lucrări** - **107.765 lei**
- Sursa finanțării** - **Venituri proprii**
- Stadiul investiției** - **Finalizată**



# AMENAJARE 2 TERENURI SPORT ÎN CAMPUS (+2)

**Valoare lucrări**

- **63.500 lei**

**Sursa finanțării**

- **Venituri proprii**

**Stadiul investiției**

- **Finalizată**



# • LUCRĂRI DE SIGNALISTICĂ

**Valoare lucrări**

- **55.000 lei**

**Sursa finanțării**

- **Venituri proprii**

**Stadiul investiției**

- **Finalizată**

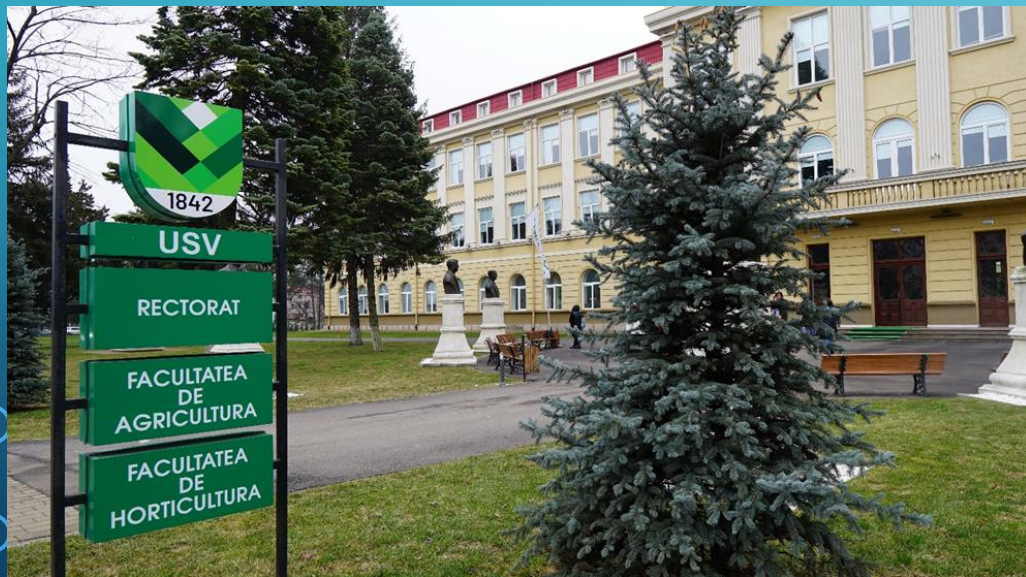

# • **SERVICIUL PEISAGISTICĂ**

## **ÎNTREȚINEREA ȘI AMENAJAREA SPAȚIILOR VERZI**



# PATRIMONIU

- **Inventarierea patrimoniului**
- **Scoaterea din funcțiune a mijloacelor fixe**
- **Casarea și declasarea unor bunuri materiale**
- **Îmbunătățirea spațiilor de cazare, cantină, baza sportivă**
- **Modernizarea rețelei de comunicații date**
- **Îmbunătățirea parametrilor rețelei Intranet și Internet**
- **Securitatea Campus**

# ACHIZIȚII PUBLICE

- **2022 - 1.388 referate de necesitate, care au generat:**
  - **2.016 achizitii - SEAP, on-line + off-line**
  - **Valoare - 9.743.600 ron + TVA = 11,594884 ron**
  - **40 anunțuri în SEAP : servicii 14, lucrări 5, furnizare 21**
  - **2.949 comenzi - achiziție directă (offline și on-line)**
  - **4.461 de facturi înregistrate - 25.194.000 ron**
  - **3.563 - ordonanțări întocmite.**

ACHIZITII		
Cumulat offline + online		
	Număr tranzactii	Valoare Lei
2018	304	2454930
2019	844	3546517
2020	1018	3581433
2021	1836	4297460
2022	2089	4936457
2023	413	829080

# Inventarierea terenurilor din patrimoniul universității

Specificare	Total (ha)	Administrare (ha)	Proprietate (ha)	Folosință gratuită (ha)
<b>Comuna Miroslava</b>	<b>117,4</b>	<b>117,4</b>	-	
<b>Comuna Reditu</b>	<b>60,4</b>	<b>60,5</b>	-	
<b>Municipiul Iași (Adamachi)</b>	<b>51,1</b>	<b>51,1</b>	-	
<b>Municipiul Iași (campus)</b>	<b>19,9</b>	<b>19,9</b>	-	
<b>Municipiul Iași (Adamachi)</b>	<b>0,09</b>			<b>0,0923</b>
<b>Dobrovăț-jud. Iași</b>	<b>211</b>	-	<b>211</b>	
<b>Făcăieni-jud. Ialomița</b>	<b>10.190</b>	-	<b>10.190</b>	
<b>Zorleni-jud.Vaslui</b>	<b>770</b>	-	<b>770</b>	
<b>Trestiana-jud. Botoșani</b>	<b>400</b>	-	<b>400</b>	
<b>Plaiul Șarului-jud.Suceava</b>	<b>5,5</b>	-	<b>5,5</b>	
<b>Total</b>	<b>11.825</b>	<b>249</b>	<b>11.576</b>	<b>0,0923</b>



# MENTENANȚĂ

## MODERNIZARE - REABILITARE - REPARAȚII

**ALIMENTARE CU ENERGIE ELECTRICĂ SOLARII ADAMACHI - HORTI**

**ALIMENTARE ENERGIE ELECTRICĂ A SISTEMULUI DE IRIGARE PLANTAȚIE VITICOLA - HORTI**

**INSTALARE CONTAINERE MODULARE - HORTI**

**LUCRARI DE AMENAJARE 4 SOLARII - HORTI**

**SISTEM SUSȚINERE PLANTAȚIE VITICOLĂ - HORTI**

**EXPERTIZA TEHNICA PAV 13 MECANIZARE**

**MUZEU USV - LABORATOR BIOTEHNOLOGII - EXPERTIZA TEHNICA**

**CANTINA - BRANȘAMENT APĂ**

**LUCRĂRI ÎMPREJMUIRE TEREN**

**CREMATORIU - EXPERTIZA TEHNICĂ**

**STUDII DE FEZABILITATE - LINIE DE VINIFICATIE SI DEPOZIT FRUCTE - MAGAZIN - GRĂDINIȚĂ**

**STUDIU FEZABILITATE - CLINICĂ CHIRURGIE ptr CABALINE**

# SERVICIUL SSM

- **Deplasarea la punctele de lucru ale USV Iași în vederea constatării și remedierii neconformităților**
- **Demersuri pentru constituirea SERVICIULUI INTERN DE PREVENIRE ȘI PROTECȚIE al USV**
- **Instructaje SSM în rândul studenților - verificarea și semnarea fișelor de instruire individuală**
- **Instructaje SSM la noii angajați**
- **Actualizarea modificărilor legislative privind SSM - prin consiliere cu serviciul extern**
- **Verificarea modului de completare a fișelor de instruire în domeniul securității și sănătății în muncă**
- **Organizarea ședinței CSSM**

# SERVICIUL DE URGENȚĂ

- **Întocmirea tematicii conform normelor generale PSI**
- **Aplicații practice cu personalul: social-campus, ateliere, ferme, ICAM, cantină, biblioteca și peisagistică**
- **Simulări de cutremur -**
- **Instructaje PSI de instruire a personalului nou angajat;**
- **Procurarea de materiale logistice pentru protecția și stingerea incendiilor la nivelul universității;**
- **Întocmirea documentelor necesare în vederea obținerii *Autorizației de securitate la incendiu***
- **Verificarea cu regularitate a căminelor studențești, urmărindu-se în mod special consumatorii electrici în vederea prevenirii și evitării unor posibile cauze de incendiu;**
- **S-a constituit **SERVICIUL PROPRIU DE SITUAȚII DE URGENȚĂ tip P1**, HCA al USV Iași nr. 20446/22.11.2022;**

# MEDICINA MUNCII

- **Avizarea concediilor medicale**
- **Examinarea medicală a persoanelor cu boli profesionale**
- **Examene medicale la angajare și controale medicale periodice**
- **Raportul privind *Bilanțul stării de sănătate a salariaților***
- **Remiterea informării statistice la Direcția de sănătate publică.**

# PROTECȚIA MEDIULUI

- **Colectarea, valorificarea, eliminarea deșeurilor generate din activități didactice și de cercetare;**
- **Reînnoirea autorizațiilor de gospodărire a apelor**
- **Obținerea vizelor anuale pentru păstrarea valabilității autorizațiilor de mediu emise;**
- **Înscrierea în registrul de evidență a bazinelor vidanjabile și a stațiilor de epurare;**
- **Întocmirea rapoartelor cu cantitățile de subproduse de origine animală incinerate**
- **Întocmirea rapoartelor anuale de mediu;**
- **Efectuarea analizelor pentru apele uzate evacuate,**
- **Monitorizarea indicatorilor de calitate pentru apa subterană prelevată din forajele de observație**
- **Monitorizarea concentrațiilor emisiilor de poluanți în atmosferă;**

# CANTITĂȚI DE DEȘEURI PRELUATE DE SALUBRIS SA

Luna	Tip deșeu / cantitatea (mc)						Total factură (lei, TVA inclus)	
	Hârtie / Carton		Plastic		Menajer		2021	2022
	2021	2022	2021	2022	2021	2022		
Ian.	6,6	27,5	3,3	12,1	59,0	192,8	7.275	26.550
Feb.	6,6	27,5	3,3	15,4	114,0	270,8	14.058	37.292
Mar.	17,6	33	17,6	25,3	273,1	307,9	33.678	42.406
Apr.	29,7	18,7	17,6	18,7	279,3	228,6	34.443	31.480
Mai.	7,7	28,6	27,5	18,3	199,8	297,2	24.639	40.927
Iun.	1,1	23,1	33	23,3	265,3	279,0	32.716	38.421
Iul.	16,5	25,3	21,4	22,0	157,2	268,0	19.385	36.906
Aug.	9	9	11	3,3	54,2	60,1	6.686	8.276
Sep.	18,7	33,2	18,7	18,7	151,7	155,9	21.023	21.469
Oct.	12,1	28,6	36,3	24,2	439,0	301,3	54.137	42.542
Nov.	2,2	23,1	50,6	37,6	292,1	298,5	36.021	41.112
Dec.	22	31,9	19,8	22,0	239,0	194,4	29.473	26.776
<b>TOTAL</b>	<b>150</b>	<b>310</b>	<b>260</b>	<b>241</b>	<b>2.524</b>	<b>2.855</b>	<b>313.541</b>	<b>400.160</b>

# Cheltuieli cu utilitățile 2021/2022

Valoare achitata pentru utilitati Total 2021-55,7 mii lei , 2022 -77,3 mii lei

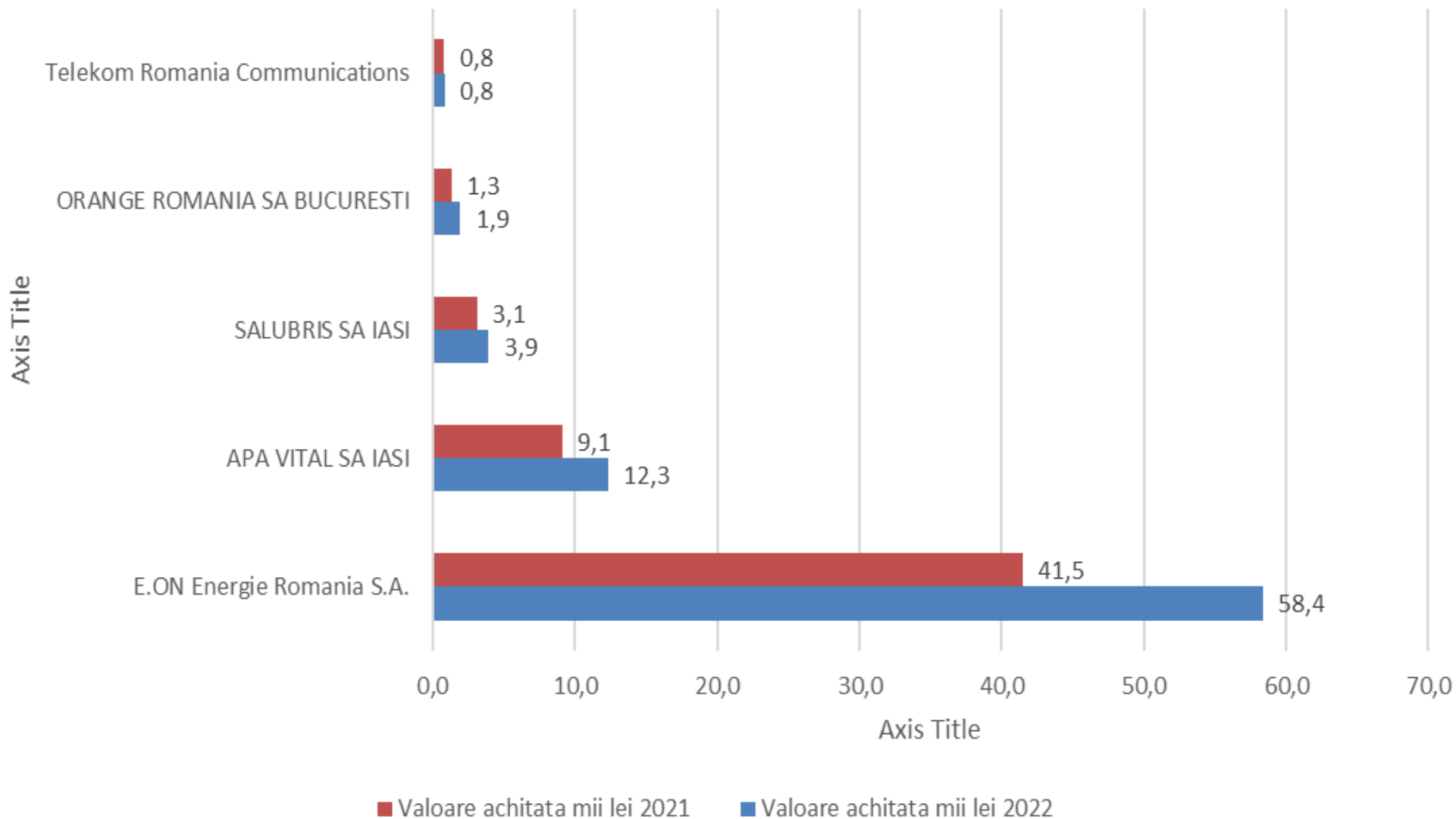

# DEPARTAMENT PROMOVARE

## PROMOVAREA USV IAȘI CA INSTITUȚIE DE EXCELENȚĂ

<b>Caravana admiterii în licee</b>	<b>9.700 de elevi - clasa a XI-a - XII-a</b>
<b>Turul universitar</b>	<b>1200 de elevi + 900 preșcolari</b>
<b>Animal Fest ediția a II-a</b>	<b>peste câteva mii de participanți</b>
<b>Zilele Recoltei la USV Iasi</b>	<b>peste câteva mii de participanți</b>
<b>Târgul ofertelor educationale</b>	<b>1100 persoane</b>
<b>Școala de vară</b>	<b>80 elevi</b>
<b>Târgul RIUF</b>	<b>200 elevi și absolvenți</b>
<b>ZIUA RECUNOSTINȚEI</b>	<b>Maestrii: Eugen Doga, Dorel Vișan</b>
<b>Canale online</b>	<b>Articole presă, Spoturi radio și Tv Campanie social-media – Postări Facebook, YouTube, Insta, TikTok</b>
<b>Canale media</b>	<b>2 trusturi print - 7 trusturi media online, 13 TV Locale + Naționale, 7 Posturi radio.</b>



# ANIMAL FEST



# ZIUA RECOLTEI





# ZIUA RECUNOȘTINȚEI UNIVERSITARE



# STAȚIUNEA DIDACTICĂ

## 1. FERME :

<b>EZĂRENI</b>	<b>- Culturi de câmp</b>	<b>- 117,5 ha</b>
<b>ADAMACHI</b>	<b>- Pepinieră, Llivadă, Vie</b>	<b>- 51,2 ha</b>
<b>REDIU</b>	<b>- Zootehnie</b>	<b>- 60,4 ha + 10,2 ha</b>

# STRUCTURA PERSONALULUI

<b>Funcția</b>	<b>Admini- strativ</b>	<b>Ferma Adamachi</b>	<b>Ferma Ezăreni</b>	<b>Ferma Rediu</b>	<b>TOTAL</b>
<b>Director SD</b>	<b>1</b>				<b>1</b>
<b>Contabilitate</b>	<b>1</b>				<b>1</b>
<b>Ingineri</b>		<b>2</b>	<b>1</b>	<b>1</b>	<b>4</b>
<b>Muncitori calificați</b>		<b>10</b>	<b>2</b>	<b>5</b>	<b>17</b>
<b>Muncitori necalificați</b>		<b>0</b>	<b>1</b>	<b>2</b>	<b>3</b>
<b>TOTAL</b>	<b>2</b>	<b>13</b>	<b>4</b>	<b>8</b>	<b>26</b>

# VENITURI TOTALE - FERME

<b>Ferma</b>	<b>Venituri vânzări + subvenții lei</b>	<b>Stocuri 2022 lei</b>	<b>TOTAL VENITURI lei</b>
<b>Ezăreni</b>	<b>691.061</b>	<b>6.623</b>	<b>698.684</b>
<b>Adamachi</b>	<b>228.428</b>	<b>77.379</b>	<b>306.807</b>
<b>Rediu vegetal</b>	<b>34.640</b>	<b>86.458</b>	<b>121.403</b>
<b>Rediu bovine</b>	<b>1.001.179</b>	<b>178.264</b>	<b>1.181.443</b>
<b>Total SD</b>	<b>1.995.004</b>	<b>348.724</b>	<b>2.308.337</b>

# VENITURI

<b>Venituri</b>	<b>2020</b>	<b>2021</b>	<b>2022</b>
<b>Vânzari produse</b>	<b>771.632</b>	<b>1.122.842</b>	<b>1.596.511</b>
<b>Prestări servicii</b>	<b>251.958</b>	<b>-</b>	
<b>Proprietate</b>	<b>214</b>	<b>-</b>	
<b>Venituri diverse</b>	<b>1.271</b>	<b>-</b>	<b>38.889</b>
<b>Subvenție accize motorină</b>	<b>-</b>	<b>33.245</b>	<b>-</b>
<b>Valorificare bunuri</b>	<b>-</b>	<b>12.969</b>	<b>51.127</b>
<b>Subvenții</b>	<b>157.842</b>	<b>411.859</b>	<b>308.303</b>
<b>Stocuri de produse</b>	<b>177.060</b>	<b>364.000</b>	<b>348.724</b>
<b>TOTAL VENITURI</b>	<b>1.518.787</b>	<b>1.944.916</b>	<b>2.308.337</b>

# VENITURI / CHELTUIELI

<b>CONT DE EXECUȚIE</b>	<b>2020 (lei)</b>	<b>2021 (lei)</b>	<b>2022 (lei)</b>
<b>SOLD INIȚIAL</b>	<b>35.996</b>	<b>-213.953</b>	<b>-7.234</b>
<b>VENITURI ÎNCASATE</b>	<b>1.341.727</b>	<b>1.580.917</b>	<b>1.995.004</b>
<b>PLĂȚI EFECTUATE</b>	<b>1.572.198</b>	<b>1.374.199</b>	<b>1.676.756</b>
<b>REZULTAT</b>	<b>- 213.590</b>	<b>-7.235</b>	<b>+ 311.014</b>



# FINANCIAR - CONTABIL

01

**VENITURI**

03

**INVESTIȚII**

02

**CHELTUIELI**

04

**AUTOFINANȚARE**

**141.1 mil lei**

**Milioane lei**

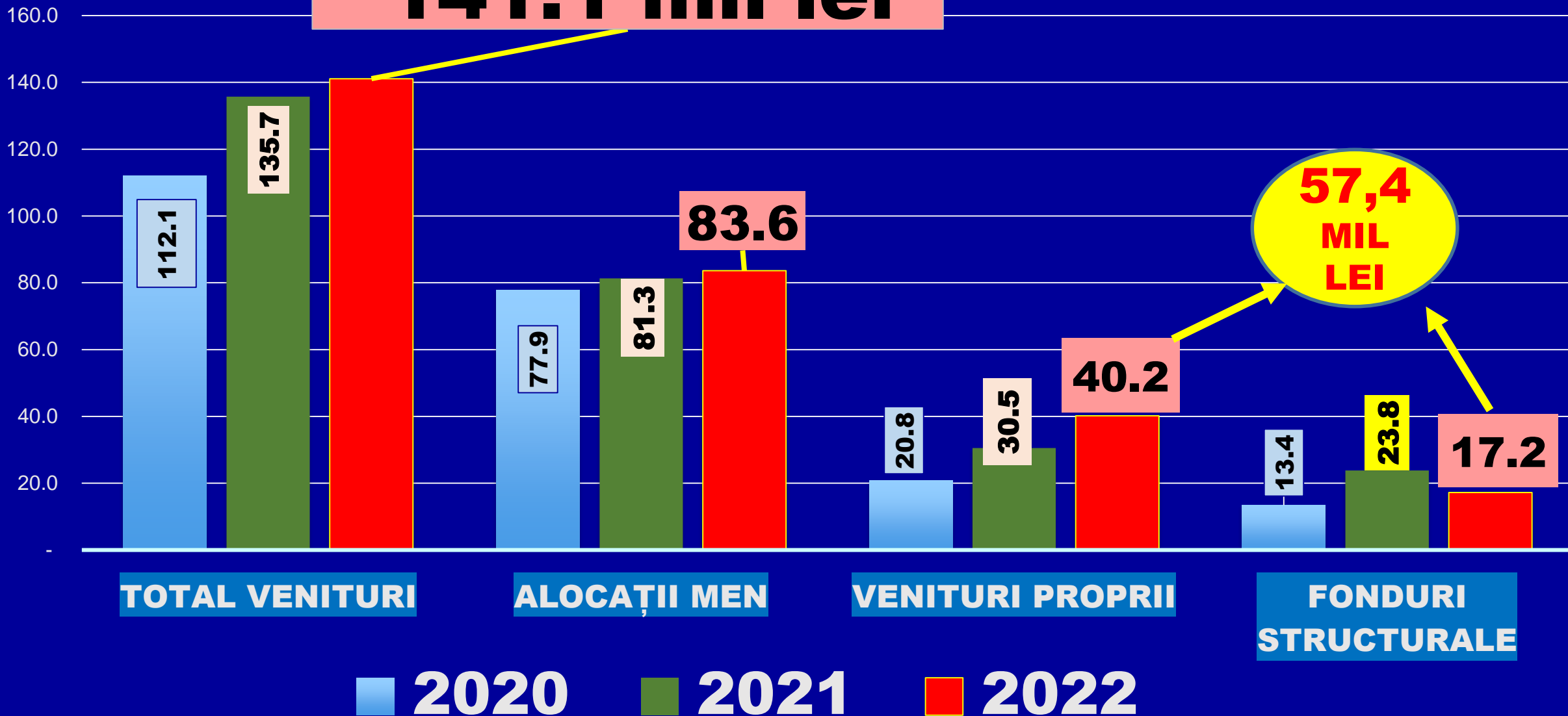

**VENITURI 2022**

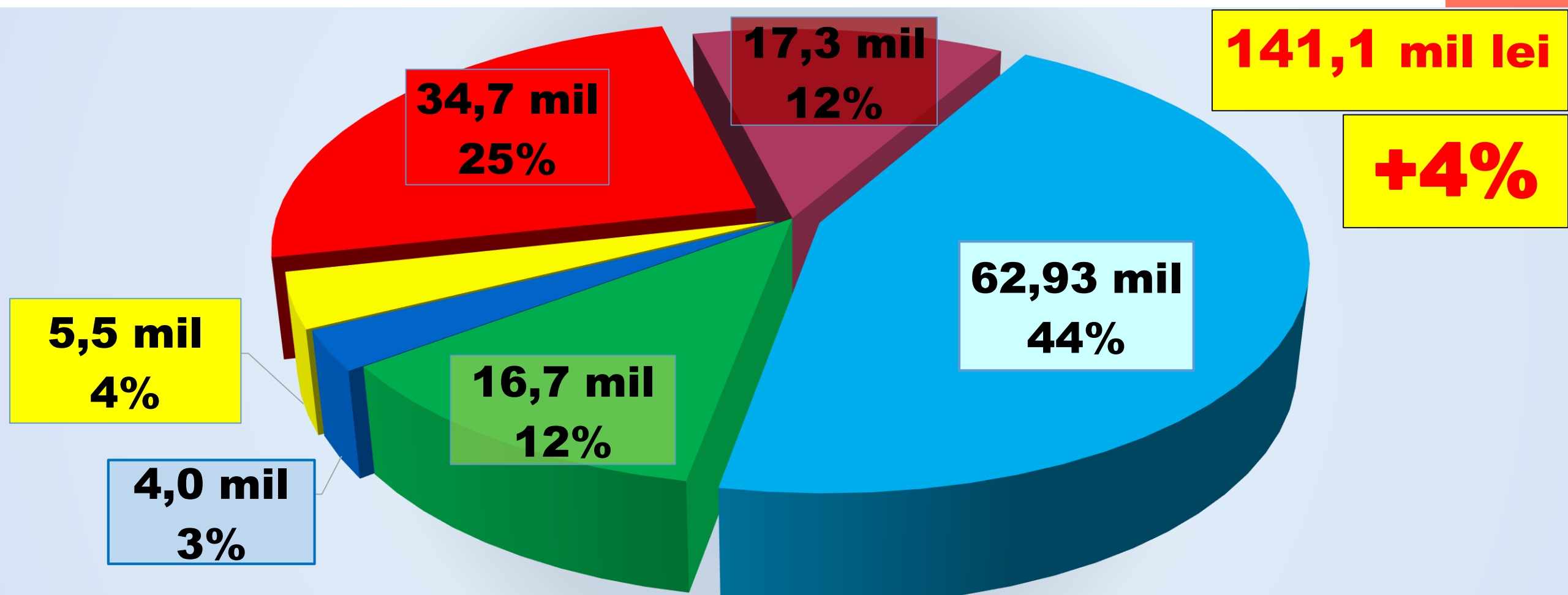

- **FINANȚARE INSTITUȚIONALĂ**
- **SUBVENȚII CĂMINE-CANTINĂ**
- **VENITURI PROPRII**

- **FONDURI cu DESTINAȚIE SPECIALĂ**
- **REGIE CĂMINE-CANTINĂ**
- **FONDURI STRUCTURALE**

# STRUCTURA VENITURI 2022

**57,44 mil lei (40%)**

**+5,6%**

5,48 mil  
9%

17,61 mil  
31%

1,67 mil 5,5%

0,3 mil  
0,5%

20,28 mil  
35%

8,25 mil  
14%

1,61 mil 3%

2,24 mil 4%

- Concesiuni + închirieri
- Taxe învățământ
- Alte venituri proprii
- Valorificari produse
- Subvenții APIA
- Cercetare științifică
- FEN + ROSE
- Cămine + Cantină

**VENITURI PROPRII 2022**

Milioane lei

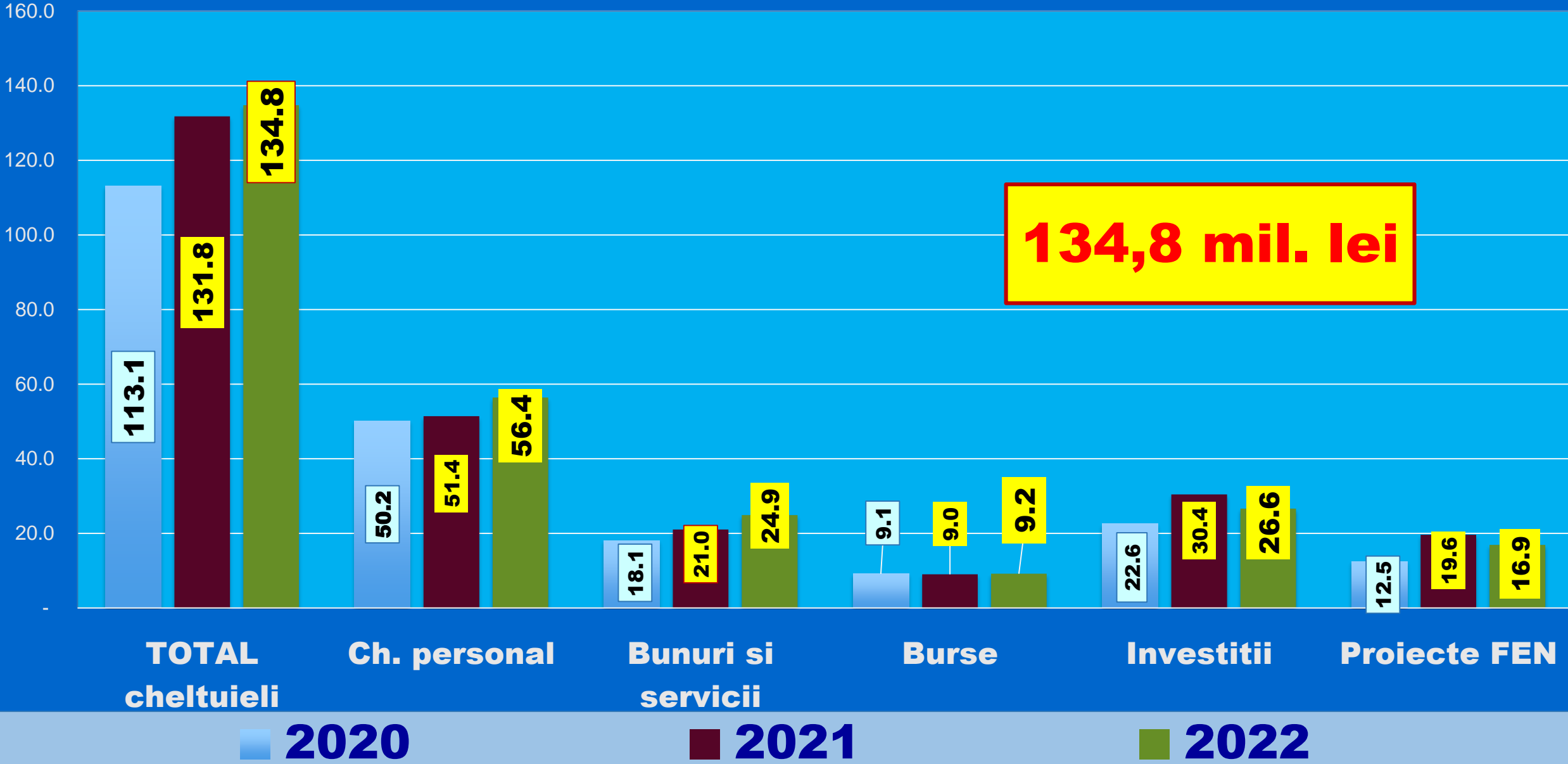

# CHELTUIELI 2022

**134,8 mil. lei**

**+2,3%**

■ **Cheltuieli Personal**

■ **Bunuri si Servicii**

■ **Burse & Asistenta Sociala**

■ **Investitii**

■ **Proiecte FEN**

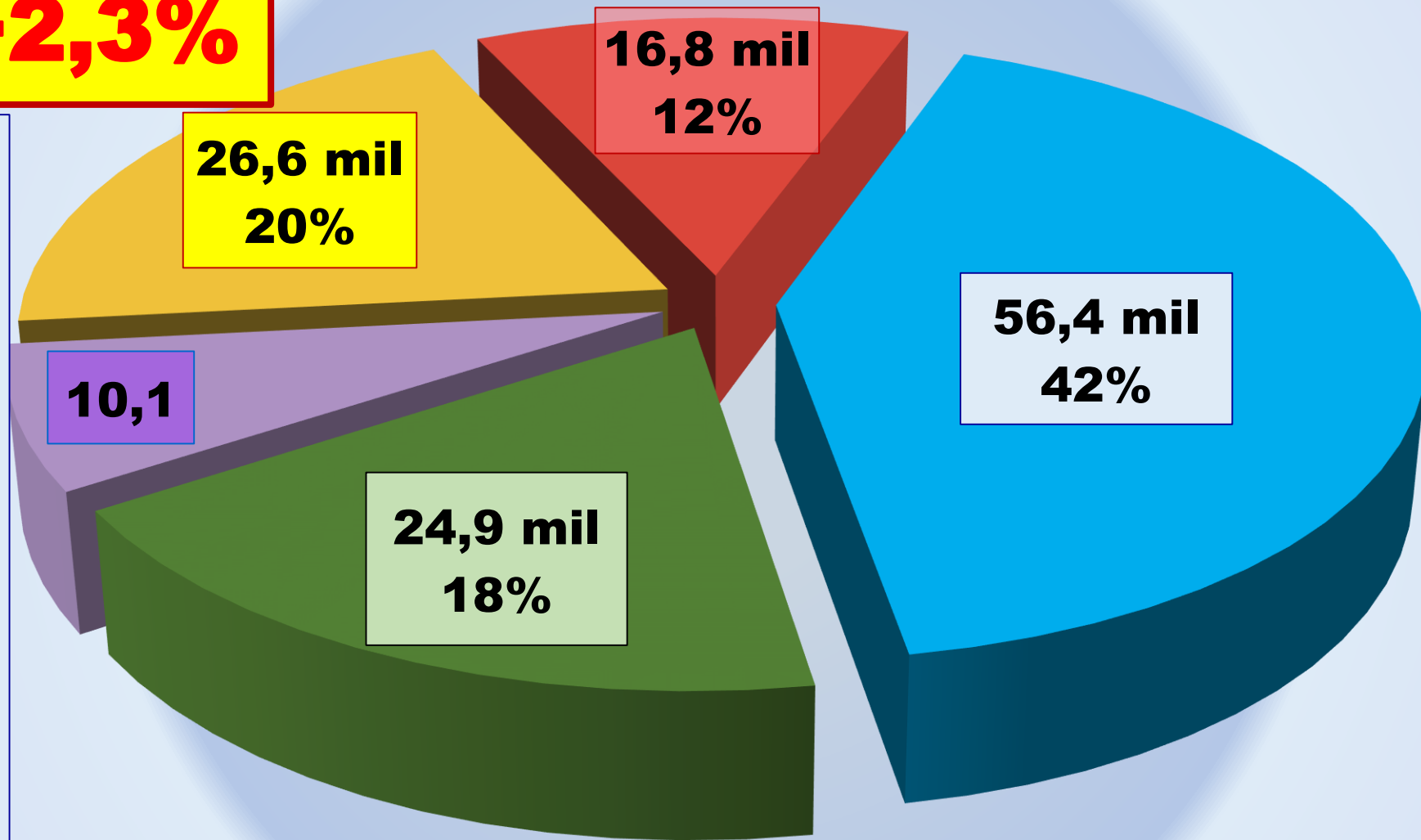

**STRUCTURA CHELTUIELILOR 2022**

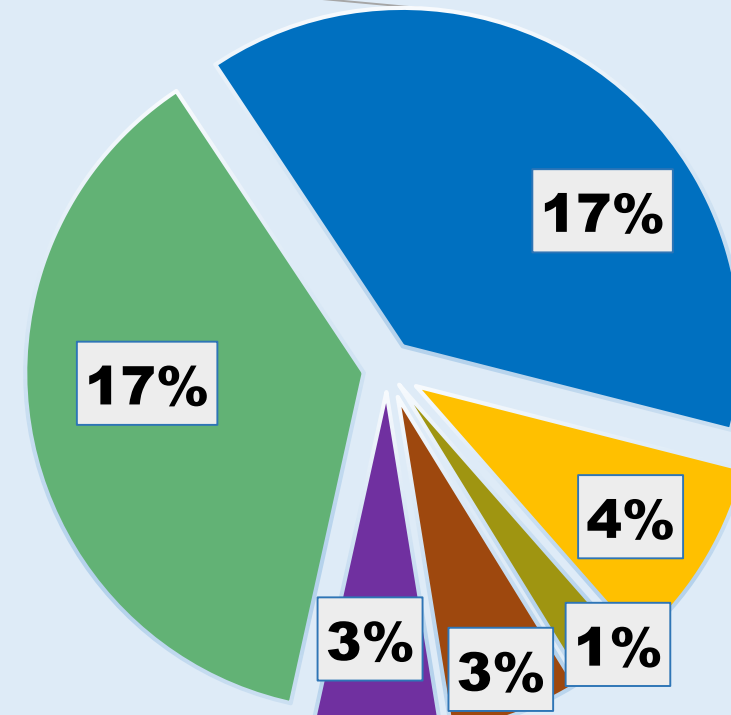
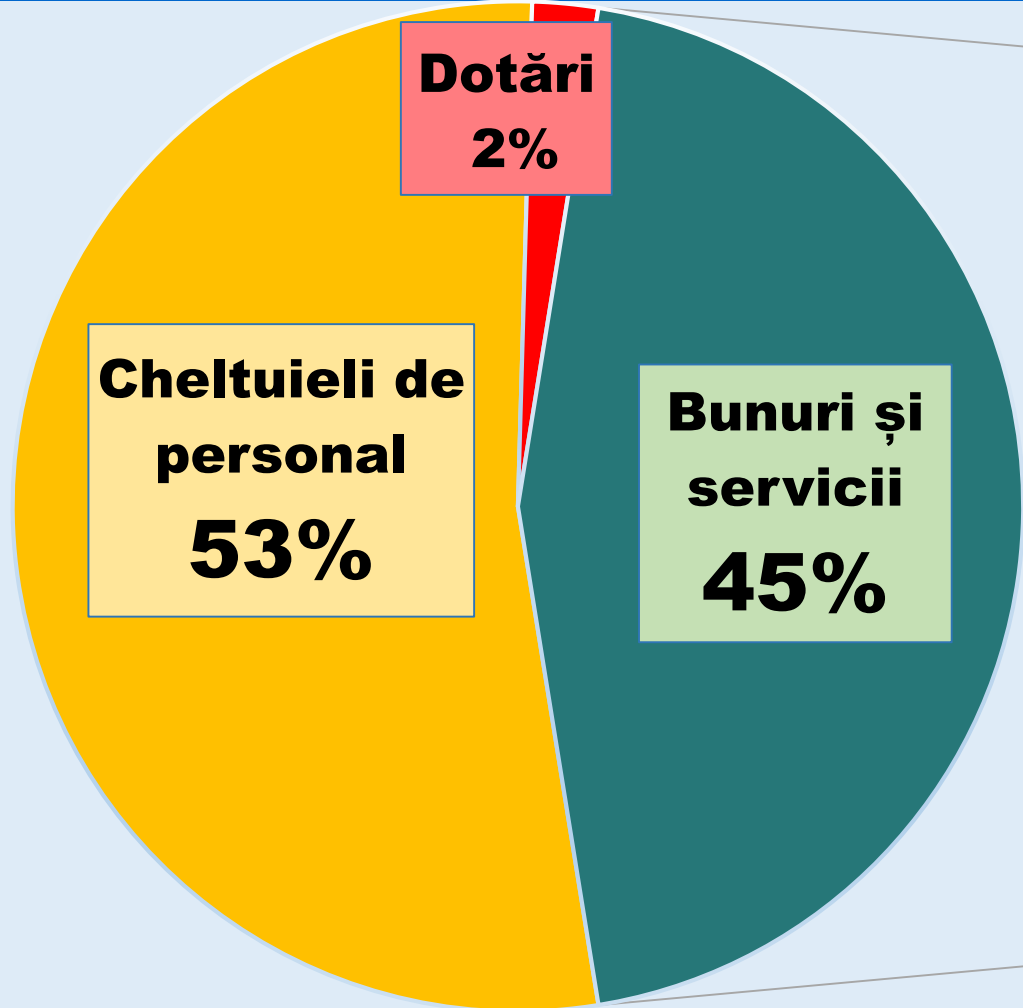

**30% din TOTAL CHELTUIELI DE PERSONAL din VP**

- |   |   |
|---|---|
| <span style="color: yellow;">■</span> Cheltuieli personal | <span style="color: red;">■</span> Dotari               |
| <span style="color: purple;">■</span> MATERIALE           | <span style="color: green;">■</span> UTILITĂȚI          |
| <span style="color: blue;">■</span> PRESTĂRI SERVICII     | <span style="color: yellow;">■</span> REPARAȚII CURENTE |
| <span style="color: olive;">■</span> OBIECTE de INVENTAR  | <span style="color: brown;">■</span> ALTE CHELTUIELI    |

# STRUCTURA CHELTUIELILOR INDIRECTE

# PROIECTE FDI

7 PROIECTE - 1 / DOMENIU

17,53%

## FONDURI M.E.

**1.832.000 lei**

**Cheltuieli de personal:  
453.918**

**Cheltuieli materiale:  
1.378.082**

## COFINANȚARE

**321.114 LEI**

**Cheltuieli de personal:  
21.578**

**Cheltuieli materiale:  
77.951**

**Investitii: 221.585**





03

**INVESTITII**

**25,14% din Buget**

**33.874.169 lei**

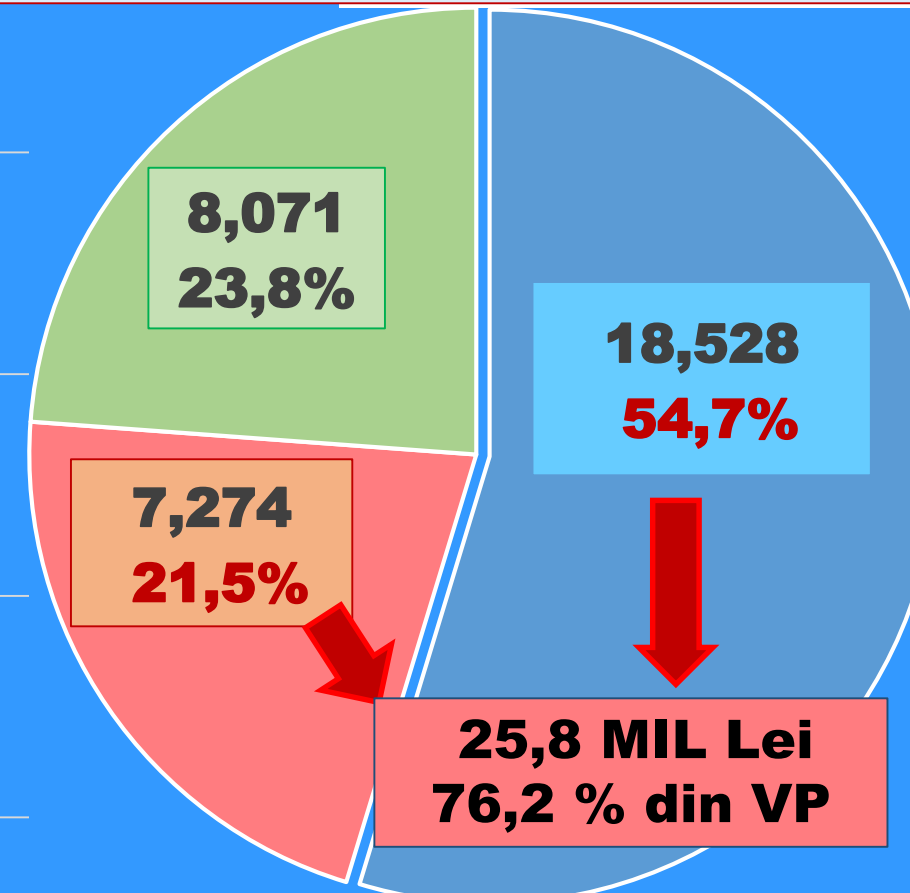
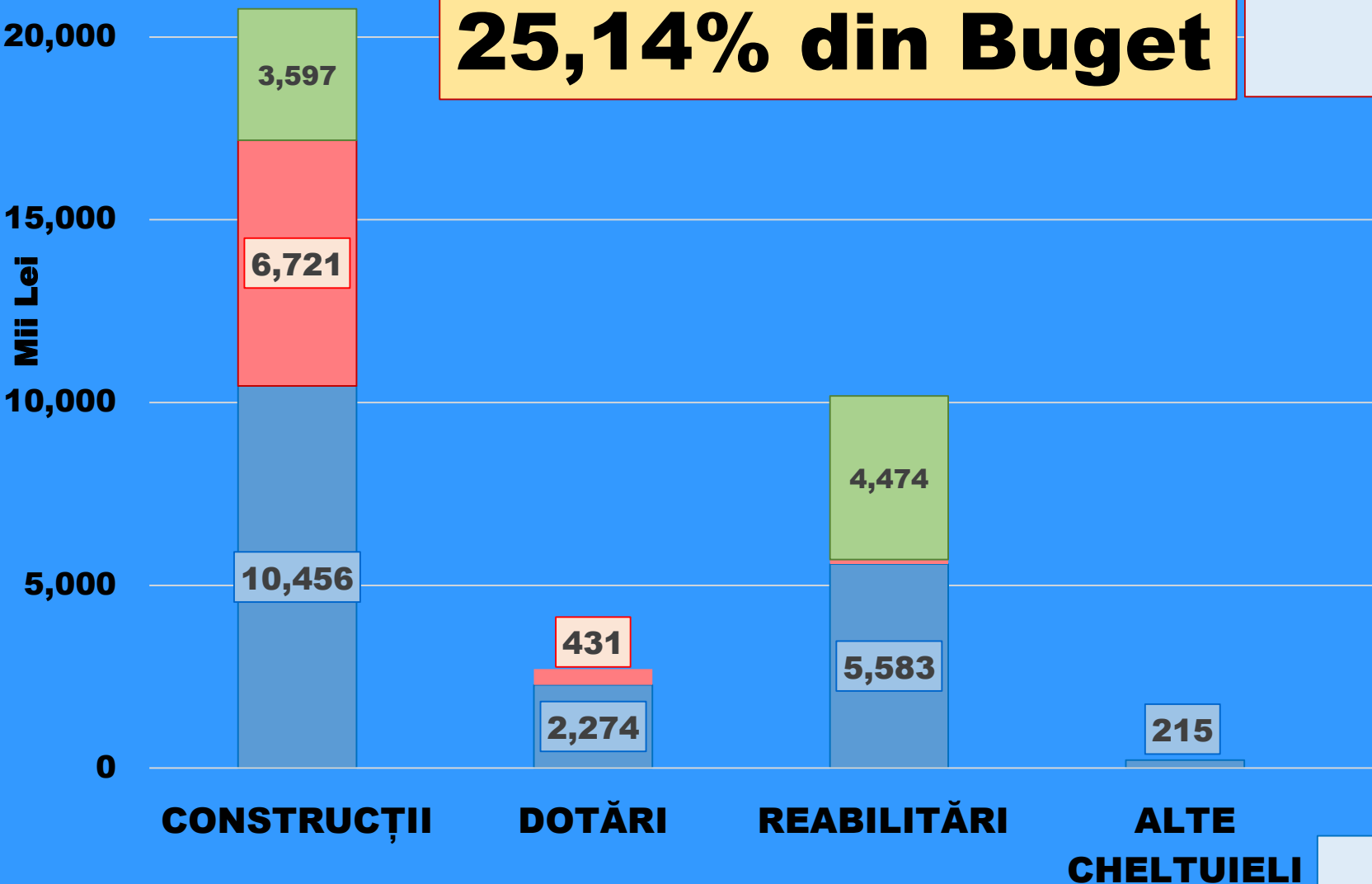

**VP FEN ME**

# STRUCTURA CHELTUIELILOR DE INVESTIȚII



04

**AUTOFINANȚARE**

**Venituri  
încasate**

**1.670.662 lei**

**din care regie pt. cheltuieli  
indirecte:**

**501.198 lei**

**+38%**

**Cheltuieli directe**

**De personal : 240.933 lei**  
**Burse interni : 176.230 lei**

**Materiale = 478.412 lei,**  
din care  
**281.679 lei sanitare,**  
**medicamente, reactivi**

**Echipamente si obiecte de  
inventar:**  
**160.535 lei**

**ACTIVITĂȚI CLINICI VETERINARE**

# Cămine

2,477 mil

## VENITURI

- Subventii : 2.477.761 lei
- Regie : 3.318.351 lei

## CHELTUIELI

- Personal : 747.000 lei
- Bunuri/Servicii : 2.775.000 lei

# Cantina

1,525 mil

## VENITURI

- Subvenții : 1.525.083 lei
- Regie : 695.663 lei
- Venituri mese: 1.433.519 lei

## CHELTUIELI

- Personal : 1.145.791 lei
- Bunuri/Servicii: 714.851 lei
- Dotări : 12.317 lei

# CĂMINE - CANTINĂ

# CERCETARE ȘTIINȚIFICĂ

**39 PROIECTE**

## UEFISCDI

**1 PROIECT TE  
1 PROIECT PD  
6 PROIECTE PED**

## AUF

**1 PROIECT - LABORATOR  
BURSE EUGEN IONESCU  
2 CONTRACTE  
PARTENERIAT ȘTIINȚIFIC**

## PARTENERIAT NORVEGIA

**1 CONTRACT**

## ADER

**3 PROIECTE**

## AGENȚI ECONOMICI

**24 PROIECTE**

# CERCETARE ȘTIINȚIFICĂ

**39 PROIECTE**

**VENITURI  
ÎNCASATE**

**1.665.000 lei**

**CHELTUIELI**

**1.741.000 LEI**

**Personal : 794 mii lei**

**Materiale : 489 mii lei**

**Indirecte : 164 mii lei**

**Dotari : 294 mii lei**

# PROIECTE FEN - 19

## POC

**3 PROIECTE**  
**8,9 MIL. LEI**

## POCU

**5 PROIECTE**  
**6,6 MIL. LEI**

## POR

**1 PROIECT**  
**0,12 MIL. LEI**

## ERASMUS / LIFE HORIZONT

**7 PROIECTE**  
**0,8 MILIOANE LEI**

## POAT

**1 PROIECT**  
**0,26 MIL. LEI**

## TRANS- FRONTALIERE

**2 PROIECTE**  
**0,18 MIL. LEI**



# ACTIVITĂȚI ÎN CADRUL PROIECTELOR FEN

**19 PROIECTE**

**VENITURI**

**17,24 MIL lei**

**CHELTUIELI**

**16,85 MIL LEI**

**Personal: 2.522.500 lei**

**Materiale: 1.387.207 lei**

**Burse / Subventii : 5.665.529**

**Investitii: 7.274.360 lei**

# VENITURI ÎNCASATE

**141.105.656** Lei

**97,65 %**

**DIN TOTAL  
BUGET  
ME**

# CHELTUIELI EFECTUATE

**90,75 %**

**DIN TOTAL BUGET  
ME**

**134.758.787** Lei

Vă doresc ca Sfânta Sărbătoare a Învierii Domnului  
nostru Iisus Hristos să vă aducă lumină, speranțe și  
bucurii în inimă și în casă.

**Hristos a Înviat!**

Prof. univ. dr. Gerard JITĂREANU

Rector al USV Iași

